

” ”

”

”

”

”

ВЕРСИЯ 7.5

©

" « " « » »
« »
, ,
, ,
.
.
.
.
,
.
.
,
,
.
.

1		6
1.1.		6
1.2.		8
1.3.		9
1.4.	« ».	10
2		13
2.1.		13
2.2.		13
2.3.		15
2.4.		17
2.5.		19
3		20
3.1.		20
3.2.		23
3.3.		26
4	, ,	27
4.1.	« »	28
4.1.1.		28
4.1.2.	« » « »	30
4.2.		34
4.2.1.	, ,	34
4.2.2.	(F7, F4)	35
4.2.3.	(F8)	46
4.2.4.		47
4.2.5.	(F5)	47
4.3.		47
4.3.1.	« »	47
4.3.2.	, ,	49
4.3.3.	(F2)	50
4.3.4.	(F8)	50
4.3.5.	(F6)	51

4.3.6.	(Ctrl+ F10).....	51
4.3.7.	(F11).....	52
4.4.	52
4.4.1.	52
4.4.2.	53
4.5.	54
5	, , ,	55
5.1.	« ».....	55
5.1.1.	55
5.1.2.	« » « ».....	56
5.2.	,	59
5.3.	60
5.3.1.	(F3).....	60
5.3.2.	61
5.3.3.	62
5.4.	62
5.4.1.	(F4,F7).....	63
5.4.2.	(F12).....	68
5.4.3.	(F5).....	69
5.4.4.	(Alt+F5).....	69
5.4.5.	(F8).....	70
5.4.6.	(Ctrl+Delete).....	70
5.5.	71
5.5.1.	(F6).....	71
6		73
6.1.	« ».....	73
6.2.	74
6.3.	74
6.4.	74
6.5.	.	76
6.6.	77
6.7.	78

7		79
7.1.		79
7.1.1.	«	»..... 79
7.1.2.	«	»..... 83
7.1.3.	«	»..... 85
7.1.4.	«	»..... 85
7.1.5.	«	»..... 86
7.1.6.	«	»..... 88
7.2.		88
7.2.1.	«	»..... 89
7.2.2.	«	»..... 92
7.2.3.	«	»..... 106
7.2.4.	«	»..... 110
7.2.5.	«	»..... 114
7.2.6.	«	»..... 124
7.2.7.	«	»..... 125
7.2.8.	«	»..... 125
7.2.9.	«	»..... 126
8	,	128
8.1.		128
8.2.		130
8.3.		131
8.4.		142
8.4.1.	 142
8.4.2.	«	«RepView»..... 144
9		147
10	«	» 151
11	«	» 153
12		160
13		161

1.

, , , . : . , , . « » - . : . • « » . • , « » » • () « » « » . • « » . • « » .

1.1.

" " " « » . « » » () . « » : • , • ; : , , , • ; ; ; ;

• - , ; , - , ; , - /

• : - /

• ;

• , .

• , .

• « »

• « ».

• , .

• , .

• ().

•

« »
Windows 2000, XP, 2003, Vista, 7, 8

· « ».

.DBF, .TXT, .HTM.

, Microsoft Excel

1.2.

1.

1.

2.

2.

3.

3.

4.

4.

5.

5.

6.

6.

7. 7. . (,

,),

8. 8. .

9. 9. , . ,

10. 10. . ,

- « ». « » F1

1.3.



1.4.

« ».

.

,

.

.

,

.

,

.

,

,

,

,

,

,

.

.

.

,

,

...

,

,

- :
- , () .
- ,

- , **Enter.**
- , **Enter.**

- **Esc.**
- ()
- **PgUp () , PgDn () .**
-

() . ,
,
F1 – F12.

- :
() , ,
:
- «Insert» / ;
- «Home» ,
- «End» – ;
- «Delete» – ;
- «↵» (Backspace) - ;
- «Enter» « » ;
, , « »
, ,
- «F8»  ;
- «PGDN» .
- «PGUP» .

26.01.2012
«26012012».

« » ' *Enter* ().

,
Enter.
,



,
.
,
.
.
• « »
.
2 : « »
« »
,
,

2.

2.1.

WINDOWS.

bat-

» ().
BAT,

«
KUBNET,
w.bat,

»

Кубнет 5.1

ИНТЕГРИРОВАННАЯ ИНФОРМАЦИОННАЯ СИСТЕМА для бюджетных учреждений
КОМПЛЕКСНЫЙ БУХГАЛТЕРСКИЙ УЧЕТ
ИНСТРУКЦИЯ № 107 Н

ООО "Кубнет", Россия, 350033, г. Краснодар, ул. Ленина 97, тел. (861) 262-59-72, 262-99-24
e-mail: info@kubnet-soft.ru

ЦБ г. Краснодара
Copyright 2005-2011г. ООО "КУБНЕТ"

Идентификация пользователя | Настройки пользователя

Имя :
Пароль :

Продолжить Отказаться

Дата начала периода: 01.05.2014
Дата обработки документов: Май 2014
Дата окончания периода: 13.05.2014

Пн	Вт	Ср	Чт	Пт	Сб	Вс
28	29	30	1	2	3	4
5	6	7	8	9	10	11
12	13	14	15	16	17	18
19	20	21	22	23	24	25
26	27	28	29	30	31	1
2	3	4	5	6	7	8

Сегодня: 13.05.2014

Центр технической поддержки ООО Кубнет FTP: Kub_TVQs

2.2.

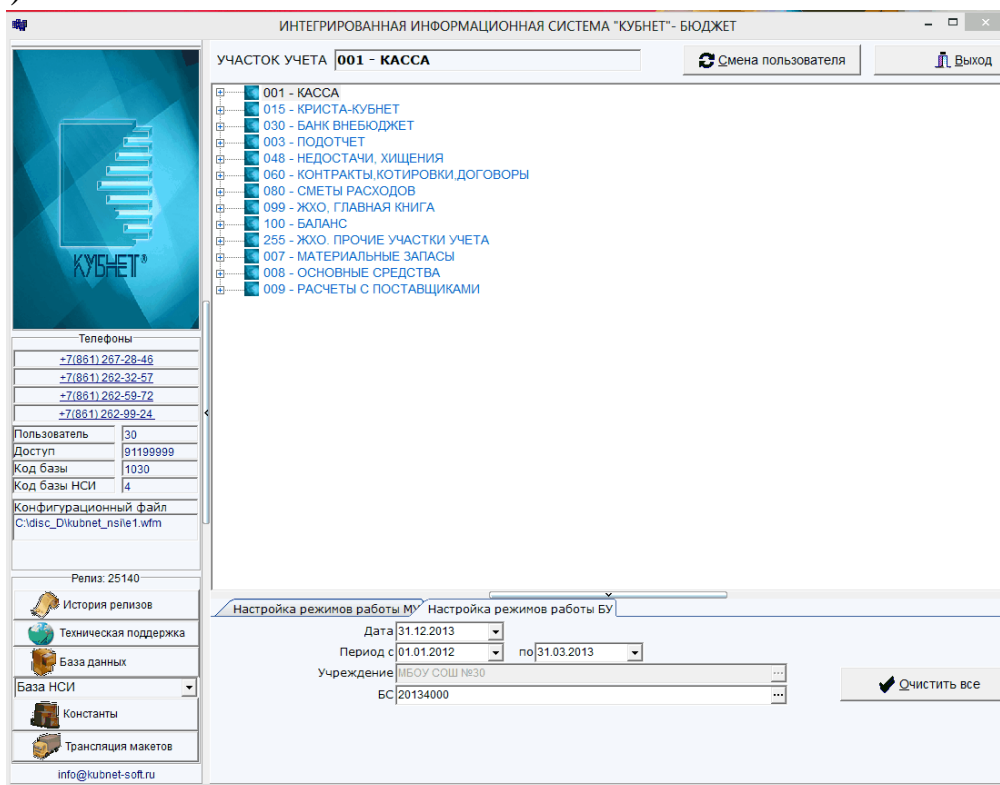

В нижней части окна находится вкладка "Настройка режимов работы БУ" - в него необходимо ввести соответствующий период, в котором будет производиться работа.

2.3.

(, « »)

:

•

•

•

,

:

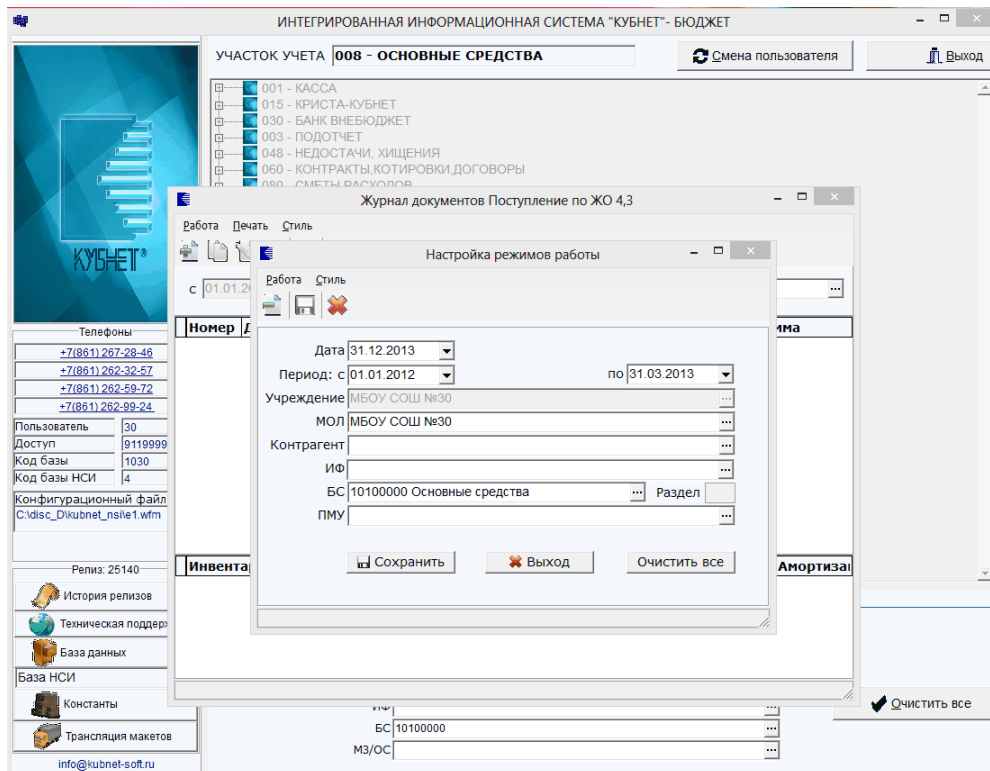

«

»

:

:

-

;

-

-

;

-

;

-

;

- ;
- ;
- ;
- .

• « » - ,
• « » - (),

• « » - (),



• « » - (),

• « »

• « »

Enter.

« ».

« » () « » ().

• « » ().

• « » F8  .

« ».

F8 

• « »
».

• « »

F8 

• « »

« ».

(/).

F8 

()

« ».



« » (

)

« »



2.4.

:

:

• - .
• .
• - .
• - ,
• - ,
• - .

Enter.

Esc,

« , » ,
, , ,

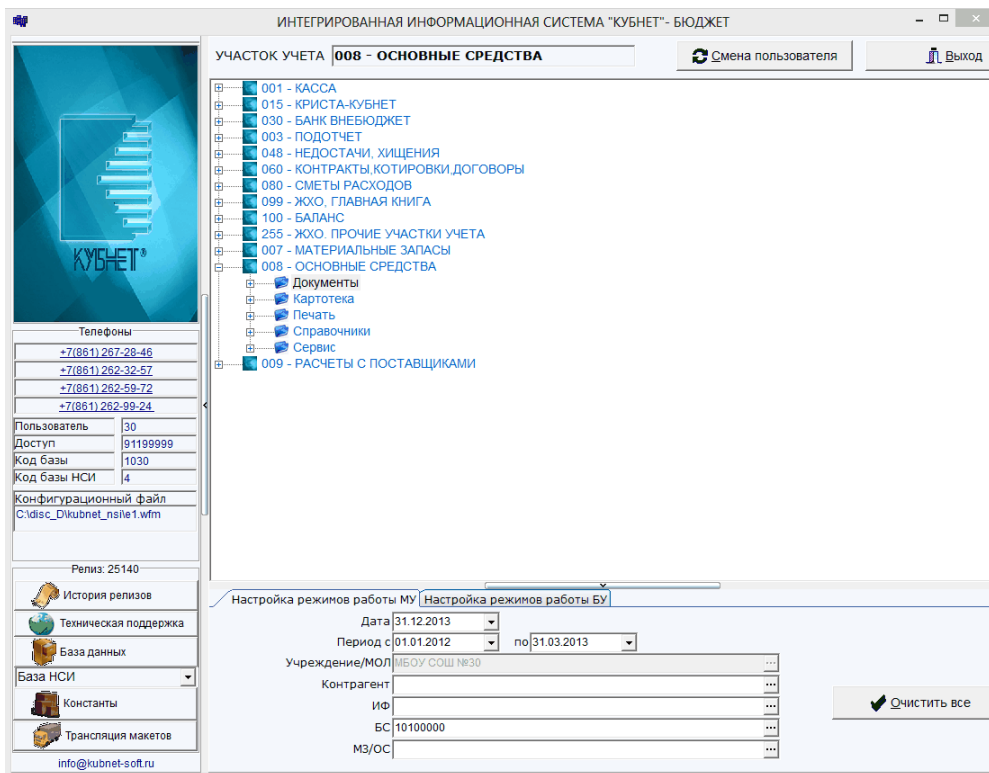

2.5.

• : ,

• : *Esc* ,

• :

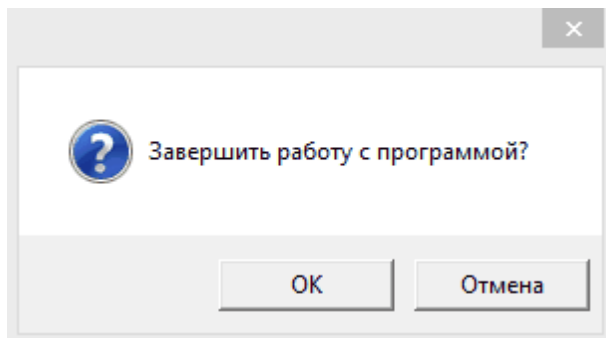

« »

3.

3.1.

.. ,
 (« »), (« ») ..
 »), (« ») ..
 — .
 . :
 .



❖ -
 .
 Enter (). Esc.
 , ,
 :
 - ,
 , , ..
 , , ..

« » () « » () .

« » () « » () .

« » () « » () .

Справочник предметов материального учета

Работа Поиск Печать Стиль

2	Основные средства		
2	2	10133	Сооружения (движимое имущество)
2	2	1	10133

Код	Наименование	Ид	БС	Номенклатур
1	домик металлический	0	1013300000	
2	Уличный спортивно-игровой элемент "Яхта"	0	1013300000	
3	Уличный спортивно-игровой элемент "Машина"	0	1013300000	
4	Песочница детская уличная	0	1013300000	
5	Уличный спортивно-игровой элемент "Формула"	0	1013300000	
6	Уличный спортивно-игровой элемент "Вертолет"	0	1013300000	
7	Уличная скамья детская	0	1013300000	
8	Домик-беседка "Карета"	0	1013300000	
9	Домик-беседка	0	1013300000	
10	Горка "Львенок"	0	1013300000	
11	Качалка на пружине "Петушок"	0	1013300000	
12	Уличный уголок отдыха детский "Звездочка"	0	1013300000	
13	Горка "Рыбка"	0	1013300000	
14	Песочница детская уличная "Радуга"	0	1013300000	
15	Туалет	0	1013300000	
16	Качалка на пружине 2-х местная "Джип"	0	1013300000	
17	Бытовка для охраны	0	1013300000	
18	Песочница шестигранная	0	1013300000	
19	Качелька 3-х местная	0	1013300000	

26964 10133

« » « » ()



(F7):



(Alt+F7):



(F4):

;



(F8):



;

(F9):



;

() (F3):

;



(Alt+F3):

;



(Ctrl+Enter):

();



:

()

;



(Esc):

().

,

,

,

,

.

()

(« / »).

Справочник предметов материального учета - ввод новой запи...

Работа Стиль

Код I Код II Код III Код IV
2 2 1 97

Наименование полное
Здесь вводим наименование объекта ОС

Наименование короткое
Здесь вводим наименование объекта ОС

ОКДП 0 Номенклатур

Штрих-код

Сохранить Выход



Enter .

() « » *Enter* - .

« ».

, , ... ()

.

.

, « »,

.

.

!!!

,

,

.

.

3.2.

•

.

:

1) « - »

« ».

Enter

« ».

« » « - » «

», *Enter*,

2)

« » *Enter* ().

,

.

3)

« » .

, - .



• () .

« - » (, , ,) . ,

Home

End

, .

.

.

,

.

F3 ,

(,) *Enter.*

,

- *Esc.*

•

« »,

« »

Ins). *Enter* (

« »

F7 

Enter.

Enter

,

,

Enter

.

.



« »,

,

.

• () .

.

« » , « - »
« » « » Enter (
« » F4 ).
Enter .
« » « » , .
• .
Enter .
• .
« - » (.
») .
« » Enter (« - » F8
 Del) .
» .
!!!
• .
Esc  .
« » « » »
» .
« » » .
» .
» .

4.

« ».

« ».

():

;

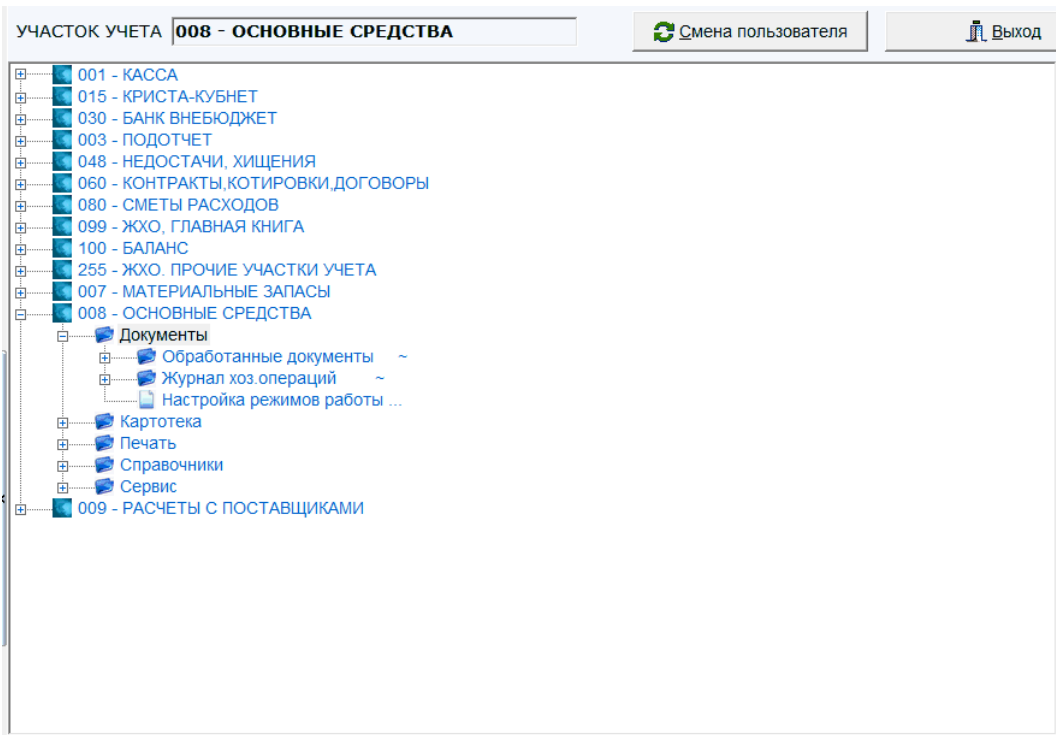

« ».

!!!

, ,
·
« »,

« ».

()

4.1.

« »

4.1.1.

,
« »

« », ,

() () ,

·
« »

« »:

- ();

- ().

« » « »

» , , , , « »

» « »:

-
-
-
-
-
-
-

», « » « »»,

« » « »

« »», « » . . .

« » (« »», « »», « »», « »», « »», « »», « »»):

(« »): (4,3) () () (0504833)

() (« »):

() (0504833)

()

(« »):

-
-
-
-
-
-
-
-

(« »):

(« »):

(« »):

:

.

,

.

,

«

»,

,

«

»

.

4.1.2.

«

»

«

»

,

,

«

»

«

».

«

»

: «

»: -

«

» - «

».



,

.

«

».

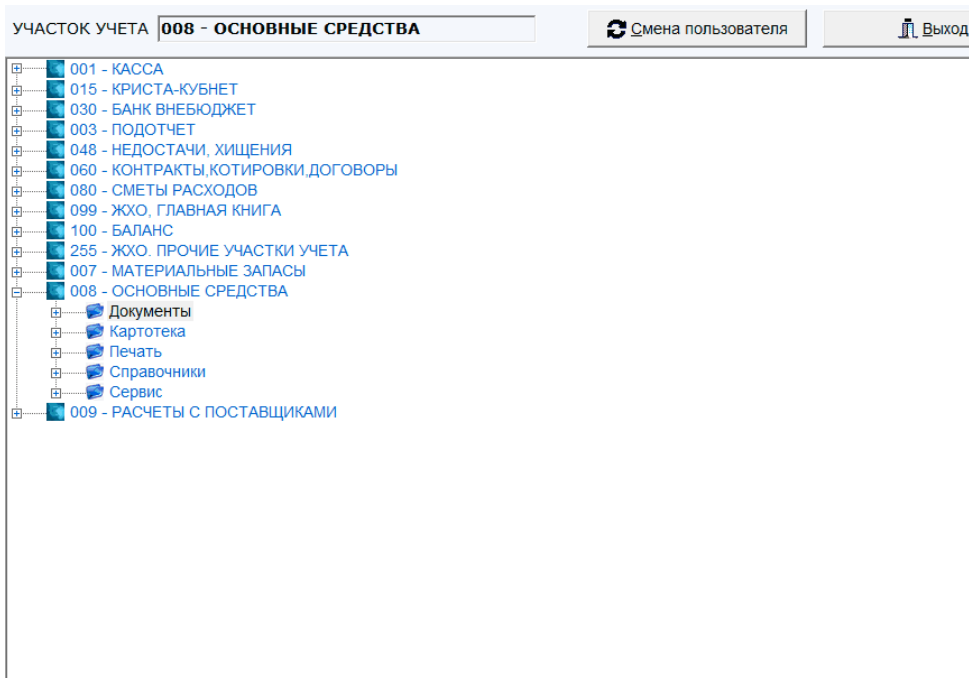

Enter.

Esc.

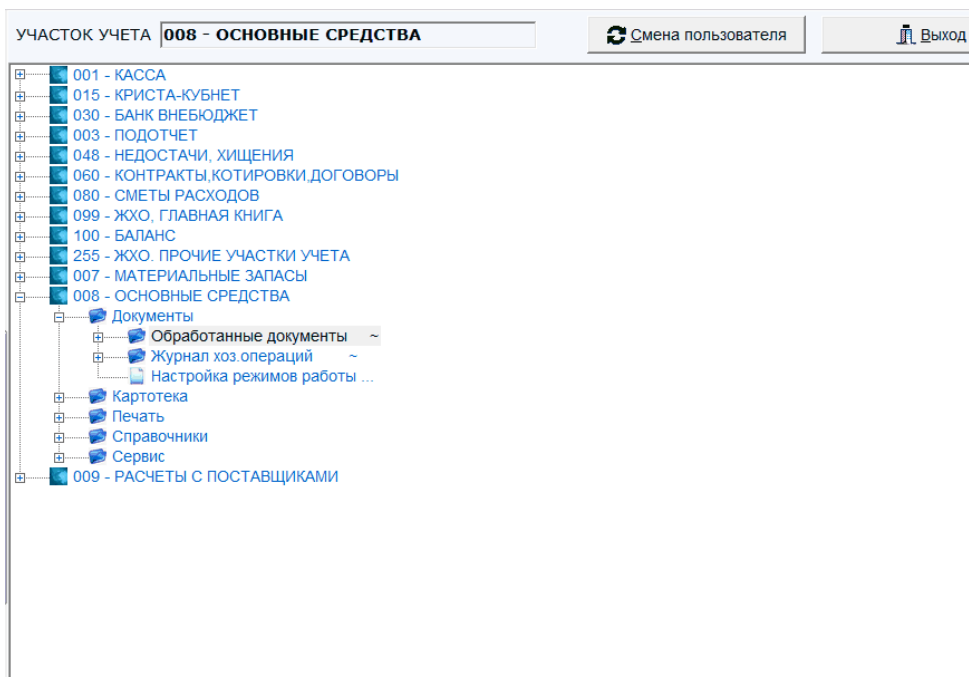

УЧАСТОК УЧЕТА **008 - ОСНОВНЫЕ СРЕДСТВА** Смена пользователя Выход

- 001 - КАССА
- 015 - КРИСТА-КУБНЕТ
- 030 - БАНК ВНЕБЮДЖЕТ
- 003 - ПОДОТЧЕТ
- 048 - НЕДОСТАЧИ, ХИЩЕНИЯ
- 060 - КОНТРАКТЫ, КОТИРОВКИ, ДОГОВОРЫ
- 080 - СМЕТЫ РАСХОДОВ
- 099 - ЖХО, ГЛАВНАЯ КНИГА
- 100 - БАЛАНС
- 255 - ЖХО. ПРОЧИЕ УЧАСТКИ УЧЕТА
- 007 - МАТЕРИАЛЬНЫЕ ЗАПАСЫ
- 008 - ОСНОВНЫЕ СРЕДСТВА
 - Документы
 - Обработанные документы ~
 - ПОСТУПЛЕНИЕ ~
 - ВЫБЫТИЕ ~
 - ИЗМЕНЕНИЕ СТОИМОСТИ ~
 - АМОРТИЗАЦИЯ ~
 - ПЕРЕОЦЕНКА ~
 - ВВОД ОСТАТКОВ ...
 - Настройка режимов работы ...
 - Журнал хоз. операций ~
 - Настройка режимов работы ...
 - Картотека
 - Печать
 - Справочники
 - Сервис
- 009 - РАСЧЕТЫ С ПОСТАВЩИКАМИ

« ».

« ».

УЧАСТОК УЧЕТА **008 - ОСНОВНЫЕ СРЕДСТВА** Смена пользователя Выход

- 001 - КАССА
- 015 - КРИСТА-КУБНЕТ
- 030 - БАНК ВНЕБЮДЖЕТ
- 003 - ПОДОТЧЕТ
- 048 - НЕДОСТАЧИ, ХИЩЕНИЯ
- 060 - КОНТРАКТЫ, КОТИРОВКИ, ДОГОВОРЫ
- 080 - СМЕТЫ РАСХОДОВ
- 099 - ЖХО, ГЛАВНАЯ КНИГА
- 100 - БАЛАНС
- 255 - ЖХО. ПРОЧИЕ УЧАСТКИ УЧЕТА
- 007 - МАТЕРИАЛЬНЫЕ ЗАПАСЫ
- 008 - ОСНОВНЫЕ СРЕДСТВА
 - Документы
 - Обработанные документы ~
 - ПОСТУПЛЕНИЕ ~
 - Поступление по ЖО 4,3 (71)...
 - Безвозм. (по актам приемки-передачи)...
 - Безвозм. поступление (прочее) (73)...
 - Бух. справка Ф. 0504833 (74)...
 - Акт раскрытия (76)...
 - Оприходование излишков (77)...
 - Поступление от внутр. перемещения ...
 - Поступление от передачи (просмотр) ...
 - Перемещение между счетами (просмотр)...
 - Поступление забаланса (просмотр)(86)...
 - Оприходование забаланса (82)...
 - Настройка режимов работы ...
 - ВЫБЫТИЕ ~
 - ИЗМЕНЕНИЕ СТОИМОСТИ ~
 - АМОРТИЗАЦИЯ ~
 - ПЕРЕОЦЕНКА ~

« / 4,3»,

Журнал документов Поступление по ЖО 4,3

Работа Печать Стил

с 31.12.2012 до 31.05.2014 МОЛ завхоз сош 30

Номер	Дата	Получатель	Поставщик	Сумма
1	31.05.2014	завхоз сош 30	ООО "Кубанский опт"	25 000,00
2	31.05.2014	русск.яз.и лит. сош 30	ООО "Пресс"	15 000,00

Инвентарный ном	Наименование	Цена	Количес	Сумма	Амортиза
	02.38.01.41 Липа дерево	10 000,00	1,000	10 000,00	0,00
	02.38.01.50 Клён дерево	15 000,00	1,000	15 000,00	0,00

« »,

« » «

»,

« ».

() ()

) ()

).

:

• « » - , ,

• « - -» - () ,

- « - ».



• « »

• « »

« »

Enter.

« »

« » (

) « » (

),

()

« » F8 .

• « »

Enter.

« ».

4.2.







« »

4.2.1.

❖ « »

« » - ,

« » « »

-  F7 - ;
-  F4, Enter () - ;
-  F5 - ;
-  F8 - ;
-  Ctrl+S - ;
-  Esc - .

4.2.2.

(F7, F4)

F7

 , F4  , Enter () .

() F7  () ,

« » « »

❖ , « »

: Enter () .

« - » Enter .

«

»

Enter

«

»,

«

».

Enter.

4.2.2.1.

F4



F7



«

/

».

Инвентарный номер	Наименование	Код провод	ФКР	ИФ	Цена	Количество	Сумма	Амортизация	
210136000543	Шкаф	1	532	02	6 000.00	1 000	6 000.00	6 000.00	
210136000536	Кровать 2-х ярусная	1	532	02	6 000.00	1 000	6 000.00	6 000.00	
210136000537	Кровать 2-х ярусная	1	532	02	6 000.00	1 000	6 000.00	6 000.00	
210136000538	Кровать 2-х ярусная	1	532	02	6 000.00	1 000	6 000.00	6 000.00	
210136000539	Кровать 2-х ярусная	1	532	02	6 000.00	1 000	6 000.00	6 000.00	
210136000540	Кровать 2-х ярусная	1	532	02	6 000.00	1 000	6 000.00	6 000.00	
210136000541	Кровать 2-х ярусная	1	532	02	6 000.00	1 000	6 000.00	6 000.00	
210136000542	Кровать 2-х ярусная	1	532	02	6 000.00	1 000	6 000.00	6 000.00	
							8,000	48000.00	48000.00
БС дебет	БС кредит	ФКР					Сумма		
10136310	10631310	925-0701-4209901-025-310-000-0000000-800-603-080000-240120					6 000.00		
10631310	30231730	925-0701-4209901-025-310-000-0000000-800-603-080000-240120					6 000.00		
40120271	10436410	925-0701-4209901-025-310-000-0000000-800-603-080000-240120					6 000.00		
ПРОВОДКИ В ГЛАВНУЮ КНИГУ									
ИФ	БС дебет	БС кредит	ФКР	Вид дохода	Код субсид	Код целевь	Сумма		
2	10136310	10631310	925-0701-4209901-025-310-000-0000000-800-603-080000-240120		***	****	48 000.00		
2	10631310	30231730	925-0701-4209901-025-310-000-0000000-800-603-080000-240120		970.97.0000	0.00.000.0000	48 000.00		
2	40120271	10436410	925-0701-4209901-025-310-000-0000000-800-603-080000-240120		***	****	48 000.00		
2	50211310	50212310	925-0701-4209901-025-310-000-0000000-800-603-080000-240120		***	****	48 000.00		

/

:

- « »

- « »

- « »

- « ».

« »

:

,

,

,

,

.

« » :
, , , , .
« » ,
.
« »
« » .

4.2.2.2.

() « »
:
• « » .
• «N » .
• « » « »
« » .
F7 
, () ()
.
() .
(,) « Enter » « »
« »,
.
« » , « » .
: « »,
« » .
❖
« » « »
Enter.

« » , .
 , .
 « »
 .
 « »
 .
 « »
 , (,
).
 « »
 « ».
 « »

Enter,
PgDn,
4.2.2.3.

- ,
- ,
- ,
- ,
- ,
- ,
- ,
- ,
- .

Документ

Работа Печать Стиль

Документ 71 Поступление по ЖО 4,3 Номер: Дата 06.02.2012

Поставщик ИП Бешменова Наталья Александровна МОЛ получатель Сш-сад 201 (01) Братчикова Е.И.

Договор N от

Комментарий мебель

Инвентарный номер	Наименование	Код проводки	ФКР	ИФ	Цена	Количество	Сумма	Амортизация
210136000543	Шкаф	1	532	02	6 000.00	1.000	6 000.00	6 000.00
210136000536	Кровать 2-х ярусная	1	532	02	6 000.00	1.000	6 000.00	6 000.00
210136000537	Кровать 2-х ярусная	1	532	02	6 000.00	1.000	6 000.00	6 000.00
210136000538	Кровать 2-х ярусная	1	532	02	6 000.00	1.000	6 000.00	6 000.00
210136000539	Кровать 2-х ярусная	1	532	02	6 000.00	1.000	6 000.00	6 000.00
210136000540	Кровать 2-х ярусная	1	532	02	6 000.00	1.000	6 000.00	6 000.00
210136000541	Кровать 2-х ярусная	1	532	02	6 000.00	1.000	6 000.00	6 000.00
210136000542	Кровать 2-х ярусная	1	532	02	6 000.00	1.000	6 000.00	6 000.00

8.000	48000.00	48000.00
-------	----------	----------

БС дебет	БС кредит	ФКР	Сумма
10136310	10631310	925-0701-4209901-025-310-000-0000000-800-603-080000-240120	6 000.00
10631310	30231730	925-0701-4209901-025-310-000-0000000-800-603-080000-240120	6 000.00
40120271	10436410	925-0701-4209901-025-310-000-0000000-800-603-080000-240120	6 000.00

ПРОВодКИ В ГЛАВНУЮ КНИГУ

ИФ	БС дебет	БС кредит	ФКР	Вид дохода	Код субсид	Код цель	Сумма
2	10136310	10631310	925-0701-4209901-025-310-000-0000000-800-603-080000-240120		***	****	48 000.00
2	10631310	30231730	925-0701-4209901-025-310-000-0000000-800-603-080000-240120		970 97 0000	0 00 000 000	48 000.00
2	40120271	10436410	925-0701-4209901-025-310-000-0000000-800-603-080000-240120		***	****	48 000.00
2	50211310	50212310	925-0701-4209901-025-310-000-0000000-800-603-080000-240120		***	****	48 000.00

F7



Enter

«

»

«

/

».

:

«

».

«

»

Enter.

Картотека основных средств

Работа Поиск Печать Дополнительно Стил

Дата: 06.02.2012 МО: Сш-сад 201 (01) Братчикова Е.И. Наличие: Все карточки Картотека: Основны

Поиск по наименованию: кровать ин. номеру:

Инвентарн	Ко	Предмет материального учета	ИФ	БС основн	Количество	Сумма	Амортиза	БС амортиз	БС затр
	2	Кровать на м/к детская	4	712100000	37.000	99 900.00	0.00		
110106000356	54	Кровать на м/каркасе	4	712100000	1.000	2 000.00	0.00		
110106000357	55	Кровать на м/каркасе	4	712100000	1.000	2 000.00	0.00		
110106000358	56	Кровать на м/каркасе	4	712100000	1.000	2 000.00	0.00		
110106000359	57	Кровать на м/каркасе	4	712100000	1.000	2 000.00	0.00		
110106000360	58	Кровать на м/каркасе	4	712100000	1.000	2 000.00	0.00		
110106000361	59	Кровать на м/каркасе	4	712100000	1.000	2 000.00	0.00		
110106000362	60	Кровать на м/каркасе	4	712100000	1.000	2 000.00	0.00		
110106000363	61	Кровать на м/каркасе	4	712100000	1.000	2 000.00	0.00		
110106000364	62	Кровать на м/каркасе	4	712100000	1.000	2 000.00	0.00		
110106000365	63	Кровать на м/каркасе	4	712100000	1.000	2 000.00	0.00		
110106000366	64	Кровать на м/каркасе	4	712100000	1.000	2 000.00	0.00		
110106000367	65	Кровать на м/каркасе	4	712100000	1.000	2 000.00	0.00		
110106000368	66	Кровать на м/каркасе	4	712100000	1.000	2 000.00	0.00		
110106000369	67	Кровать на м/каркасе	4	712100000	1.000	2 000.00	0.00		
110106000370	68	Кровать на м/каркасе	4	712100000	1.000	2 000.00	0.00		
						573754.0	282181.20		

30129 Кровать на м/к детская Субсидия
 СПИ Дата ввода в эксплуатацию: 25.12.2009 ОКОФ Вид расхода: 925-0701-4209902-001-310-000-000000

F3 

« »

«

»,

F7 

« »,

(,

)

Справочник предметов материального учета

Работа Поиск Печать Стиль

2 Основные средства
 2 36 016 Инструм.и хоз.инвент. 10106
 2 36 2 2 Производственный инвентарь

Код	Наименование	ИФ	БС	Номенклатур
1	Мойка чугунная	0	0000000000	
2	Ванна моечная	0	0000000000	
3	Ванна моечная ВМО 1/480	0	0000000000	
4	Ванна моечная ВМО 2/480	0	0000000000	
5	Ванна моечная односекционная ВМ 1/530 Z-R с	0	0000000000	
6	Печь электрическая напольная ЛЭП-0,48М	0	0000000000	
7	Измельчитель "Гамма-5А"	0	0000000000	
8	Овощерезка STARFOOD HLC-300	0	0000000000	
1005	2 Производственный инвентарь			

Enter.

« « » ».

Справочник бухгалтерских проводок (операций)

Работа Поиск Стиль

71 Поступление по ЖО 4,3

Поиск по наименованию

БС дебет **10136000** БС кредит

Код	БС дебет	БС кредит	Наименование	Код операции
142	10136310	10631310	Приход от поставщиков с износом	1
164	10136310	10631310	Приход от поставщиков без износа	2

Код	БС дебет	БС кредит	Наименование связанной проводки	Формула	Код
1	10631310	30231730		s0=s	
2	40120271	10436410		s0=iz	
3	50211310	50212310		s0=s	

« » « ».

« » « » ().

« », « », « », « » 1). Enter

« »).

« ».

Инвентарн	Ко	Предмет материального учета	Ид	БС основно	Количес	Сумма	Амортизац	БС амортиза	БС затра
210106000037	4	Кровать дет.	2	712100000	10.000	13 375.00	0.00		
210106000074	6	Полотенечница	2	712100000	3.000	2 400.00	0.00		
210106000075	4	Швабра	2	712100000	10.000	255.00	0.00		
210106000077	31	Шкаф хозяйственный	2	10136000	1.000	3 103.00	3 103.00	10436000	10960271
210106000078	6	Шкаф многоцел.назначения	2	712100000	1.000	2 889.00	0.00		
210106000079	1	Шкаф + Полка	2	10136000	1.000	3 593.06	3 593.06	10436000	10960271
210106000080	56	Стол письменный	2	712100000	1.000	2 354.00	0.00		
210106000082	4	Тумба выкатная	2	10136000	1.000	3 424.00	3 424.00	10436000	10960271
210106000084	8	Шкаф д/одежды детский	2	10136000	1.000	4 109.58	4 109.58	10436000	10960271
210106000085	2	Шкаф д/одежды детск.5сенц-й	2	10136000	1.000	5 100.00	5 100.00	10436000	10960271
210106000086	3	Шкаф д/одежды детск.5сенц-й	2	10136000	1.000	5 100.00	5 100.00	10436000	10960271
210106000087	9	Шкаф д/одежды детский	2	10136000	1.000	4 109.58	4 109.58	10436000	10960271
210106000088	10	Шкаф д/одежды детский	2	10136000	1.000	4 109.58	4 109.58	10436000	10960271
210106000089	11	Шкаф д/одежды детский	2	10136000	1.000	4 109.58	4 109.58	10436000	10960271
210106000092	6	Жалюзи	2	10136000	1.000	3 234.42	3 234.42	10436000	10960271
210106000094	2	Стулья детские	2	712100000	14.000	7 420.00	0.00		
210106000096	2	Полка для досок ПКНД-3	2	712100000	2.000	3 559.80	0.00		

25556949.96 10682113.77

15697 Полка для досок ПКНД-3 Субсидия 999.00.0000
СПИ17 Дата ввода в эксплуатацию 19.06.2006 ОКОФ 16361202(Вид расхода 925-0701-4209900-001-310-000-0000000-800-000-0-

« ».

Enter.

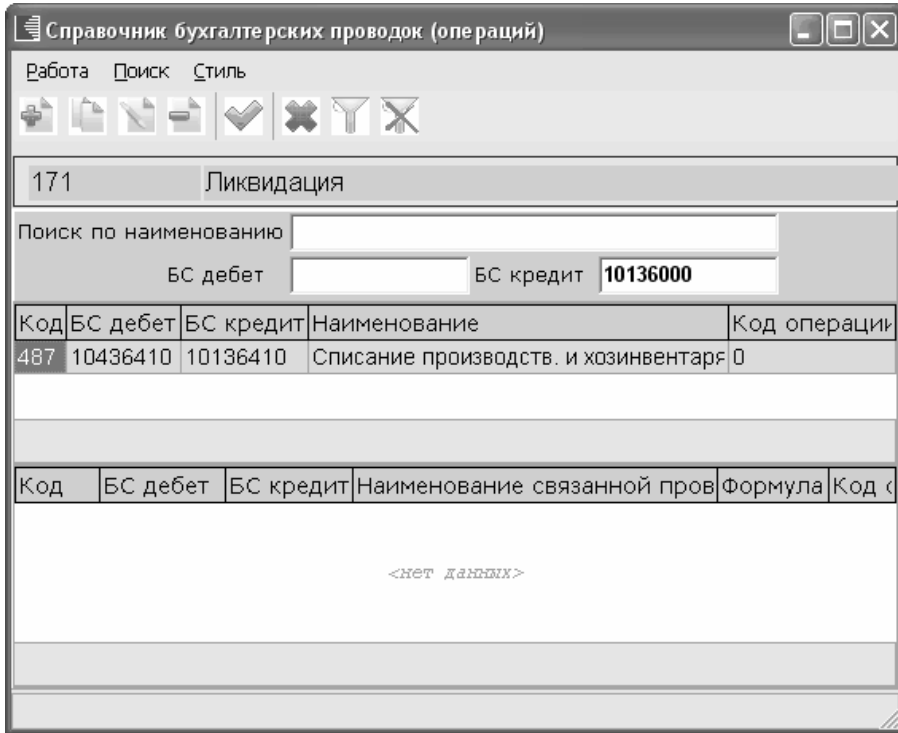

« » « ».

« » « » (

).

« », « », « »

Enter

« »).

(,),

« ».

Картотека основных средств

Работа Поиск Печать Дополнительно Стил

Дата: 31.03.2012 МОЛ Дс 211 (01) Лысенко Л.В. Наличие: Только в наличии Картотека: Основные средства

Инвентарн	Ко	Предмет материального учета	Ид	БС основно	Количес	Сумма	Амортизац	БС амортиз	БС затра
210106000037	4	Кровать дет.	2	712100000	10.000	13 375.00	0.00		
210106000074	6	Полотенечница	2	712100000	3.000	2 400.00	0.00		
210106000075	4	Швабра	2	712100000	10.000	255.00	0.00		
210106000077	31	Шкаф хозяйственный	2	10136000	1.000	3 103.00	3 103.00	10436000	10960271
210106000078	6	Шкаф многоцел.назначения	2	712100000	1.000	2 889.00	0.00		
210106000079	1	Шкаф + Полка	2	10136000	1.000	3 593.06	3 593.06	10436000	10960271
210106000080	56	Стол письменный	2	712100000	1.000	2 354.00	0.00		
210106000082	4	Тумба выкатная	2	10136000	1.000	3 424.00	3 424.00	10436000	10960271
210106000084	8	Шкаф д/одежды детский	2	10136000	1.000	4 109.58	4 109.58	10436000	10960271
210106000085	2	Шкаф д/одежды детск.5секц.й	2	10136000	1.000	5 100.00	5 100.00	10436000	10960271
210106000086	3	Шкаф д/одежды детск.5секц.й	2	10136000	1.000	5 100.00	5 100.00	10436000	10960271
210106000087	9	Шкаф д/одежды детский	2	10136000	1.000	4 109.58	4 109.58	10436000	10960271
210106000088	10	Шкаф д/одежды детский	2	10136000	1.000	4 109.58	4 109.58	10436000	10960271
210106000089	11	Шкаф д/одежды детский	2	10136000	1.000	4 109.58	4 109.58	10436000	10960271
210106000092	6	Жалюзи	2	10136000	1.000	3 234.42	3 234.42	10436000	10960271
210106000094	2	Стулья детские	2	712100000	14.000	7 420.00	0.00		
210106000096	2	Полка для досок ПКНД-3	2	712100000	2.000	3 559.80	0.00		
						25556949.96	10682113.77		
15697	Полка для досок ПКНД-3					Субсидия 999.00.0000			
СПИ7	Дата ввода в эксплуатацию 19.06.2006		ОКОФ 163612021		Вид расхода 925-0701-4209900-001-310-000-0000000-800-000-00				

F3 

« ».

Enter

(Enter

).

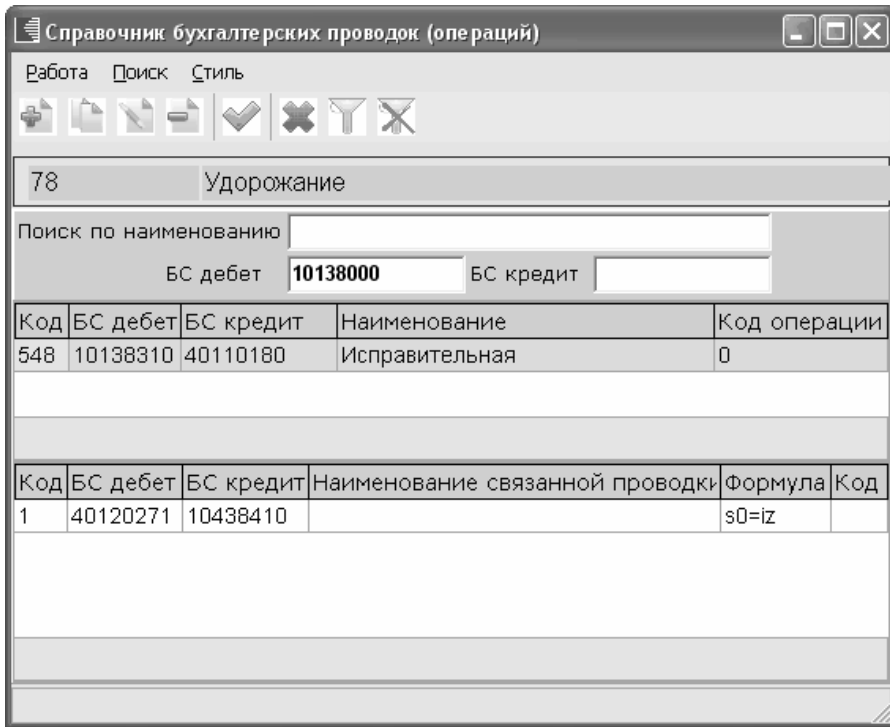

« » « »
 « » « » ()
).

« », « », « »
 ()
 ()
 « »).

Enter

Esc

: « ?»

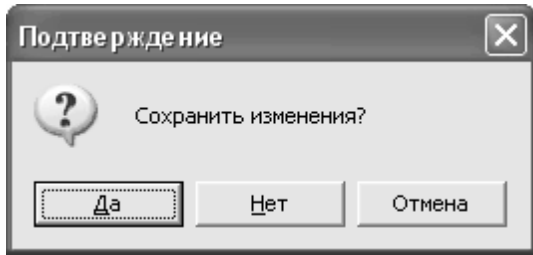

« », - « ».
, « ».
« »

: ,
.

- :
-) ; ()
- , « » ; , ()
-) () (,
« / » . F6



4.2.3.

(F8)

F8 .

:

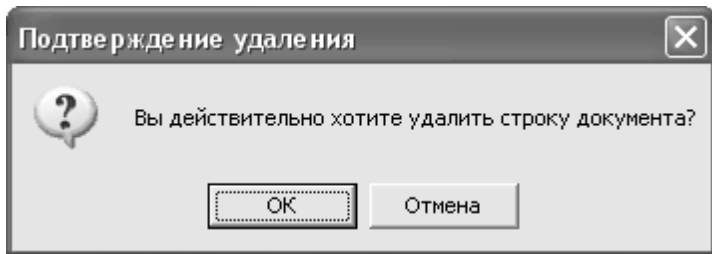

!

!

4.2.4.

«

».

Инвентарный номер	Наименование	Код провод	ФКР	ИФ	Цена	Количество	Сумма	Амортизация	
210136000543	Шкаф	1	532	02	6 000.00	1.000	6 000.00	6 000.00	
210136000536	Кровать 2-х ярусная	1	532	02	6 000.00	1.000	6 000.00	6 000.00	
210136000537	Кровать 2-х ярусная	1	532	02	6 000.00	1.000	6 000.00	6 000.00	
210136000538	Кровать 2-х ярусная	1	532	02	6 000.00	1.000	6 000.00	6 000.00	
210136000539	Кровать 2-х ярусная	1	532	02	6 000.00	1.000	6 000.00	6 000.00	
210136000540	Кровать 2-х ярусная	1	532	02	6 000.00	1.000	6 000.00	6 000.00	
210136000541	Кровать 2-х ярусная	1	532	02	6 000.00	1.000	6 000.00	6 000.00	
210136000542	Кровать 2-х ярусная	1	532	02	6 000.00	1.000	6 000.00	6 000.00	
							8.000	48000.00	48000.00
БС дебет	БС кредит	ФКР					Сумма		
10136310	10631310	925-0701-4209901-025-310-000-0000000-800-603-080000-240120							6 000.00
10631310	30231730	925-0701-4209901-025-310-000-0000000-800-603-080000-240120							6 000.00
40120271	10436410	925-0701-4209901-025-310-000-0000000-800-603-080000-240120							6 000.00
ПРОВОДКИ В ГЛАВНУЮ КНИГУ									
ИФ	БС дебет	БС кредит	ФКР	Вид дохода	Код субсид	Код цельев	Сумма		
2	10631310	30231730	925-0701-4209901-025-310-000-0000000-800-603-080000-240120		970.97.0000	0.00.000.000	48 000.00		
2	40120271	10436410	925-0701-4209901-025-310-000-0000000-800-603-080000-240120		***	****	48 000.00		
2	50211310	50212310	925-0701-4209901-025-310-000-0000000-800-603-080000-240120		***	****	48 000.00		

4.2.5.

(F5)

F5 

4.3.

4.3.1.

«

»

«

»

()

:

Журнал документов Поступление по ЖО 4,3

Работа Печать Стиль

с 01.01.2012 до 30.04.2012 МОЛ Сш-сад 201 (01) Братчикова Е.И.

№	Дата	Получатель	Поставщик	Сумма	
4	06.02.2012	Сш-сад 201 (01) Братчикова Е.И.	ИП Бешменова Наталья Александрс	48 000.00	
105	07.02.2012	Сш-сад 201 (01) Братчикова Е.И.	ООО "Владос"	10 006.40	
111	08.02.2012	Сш-сад 201 (01) Братчикова Е.И.	ООО "Владос"	5 001.88	
51	10.02.2012	Сш-сад 201 (01) Братчикова Е.И.	ИП Воронин Алексей Николаевич	6 230.00	
53	28.02.2012	Сш-сад 201 (01) Братчикова Е.И.	ИП Воронин Алексей Николаевич	12 480.00	
123	13.03.2012	Сш-сад 201 (01) Братчикова Е.И.	ИП Ермилова Елена Анатольевна	18 670.00	
229	15.03.2012	Сш-сад 201 (01) Братчикова Е.И.	ООО "Владос"	15 315.18	
Инвентарный ном	Наименование	Цена	Количество	Сумма	Амортизация
210136000543	02.36.03.2188 Шкаф	6 000.00	1.000	6 000.00	6000.00
210136000536	02.36.03.538 Кровать 2-х ярусная	6 000.00	1.000	6 000.00	6000.00
210136000537	02.36.03.538 Кровать 2-х ярусная	6 000.00	1.000	6 000.00	6000.00
210136000538	02.36.03.538 Кровать 2-х ярусная	6 000.00	1.000	6 000.00	6000.00
210136000539	02.36.03.538 Кровать 2-х ярусная	6 000.00	1.000	6 000.00	6000.00
210136000540	02.36.03.538 Кровать 2-х ярусная	6 000.00	1.000	6 000.00	6000.00

. , , «
 » , ,
 . , , ,
 . , , ,
 , ,
 « ».
 . , ,
 , ,
 , , .

Enter.

4.3.2.







« » .



« » , « » ,

« » - ,

« » « » »

- « » ;
-  **F7** - ;
-  **F4, Enter ()** - ;
-  **F5** - ;
-  **F2** - () ;
-  **F8** - ;
- **Ctrl+F10** - ;
-  **F6** - ;
-  **Esc** - .

4.3.3.

(F2)

«
(
).
F2.

»

Номер	Дата	Получатель	Поставщик	Сумма
4	06.02.2012	Сш-сад 201 (01) Братчикова Е.И.	ИП Бешменова Наталья Александрс	48 000.00
105	07.02.2012	Сш-сад 201 (01) Братчикова Е.И.	ООО «Вектор»	10 006.40
111	08.02.2012	Сш-сад 201 (01) Братчикова Е.И.	ООО «Вектор»	5 001.88
51	10.02.2012	Сш-сад 201 (01) Братчикова Е.И.	лаевич	6 230.00
53	28.02.2012	Сш-сад 201 (01) Братчикова Е.И.	лаевич	12 480.00
123	13.03.2012	Сш-сад 201 (01) Братчикова Е.И.	ольевна	18 670.00
229	15.03.2012	Сш-сад 201 (01) Братчикова Е.И.		15 315.18

Инвентарный ном	Наименование	Цена	Количество	Сумма	Амортизация
210136000543	02.36.03.2188 Шкаф	6 000.00	1.000	6 000.00	6000.00
210136000536	02.36.03.538 Кровать 2-х ярусная	6 000.00	1.000	6 000.00	6000.00
210136000537	02.36.03.538 Кровать 2-х ярусная	6 000.00	1.000	6 000.00	6000.00
210136000538	02.36.03.538 Кровать 2-х ярусная	6 000.00	1.000	6 000.00	6000.00
210136000539	02.36.03.538 Кровать 2-х ярусная	6 000.00	1.000	6 000.00	6000.00
210136000540	02.36.03.538 Кровать 2-х ярусная	6 000.00	1.000	6 000.00	6000.00

« »

4.3.4.

(F8)

F8



Подтверждение

Вы действительно хотите удалить документ?

ОК Отмена



4.3.5.

(F6)

(
,
,
.)
,
:
F6 

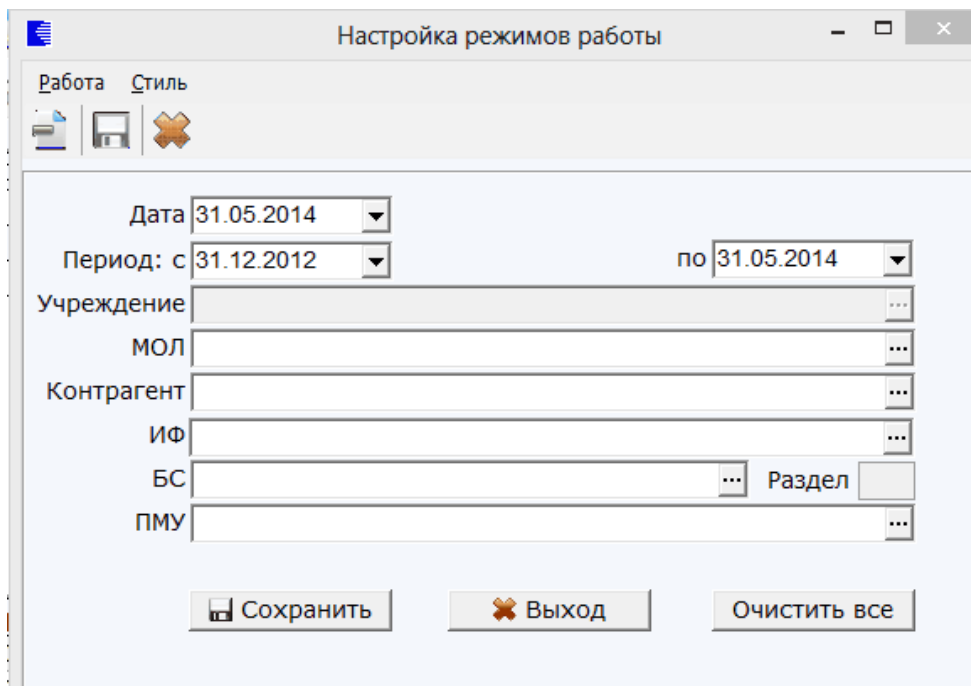

<< >>



— Esc << >> 

4.3.6.

(Ctrl + F10)

,
— <<
>> «V»
, ...



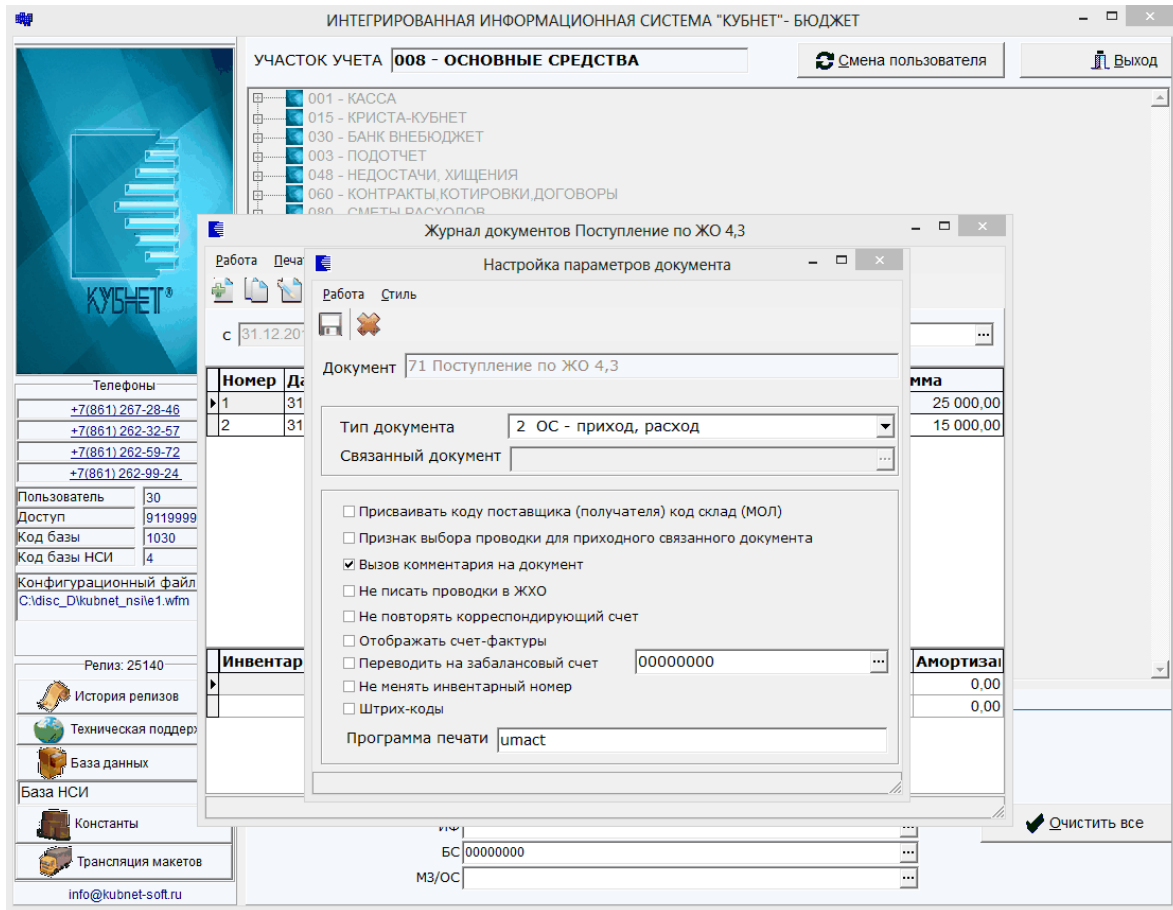

4.3.7.

(F11)

F11.

4.4.

« » -> « » -> « ».

« » :

-
-
-
-

4.4.1.

()?».

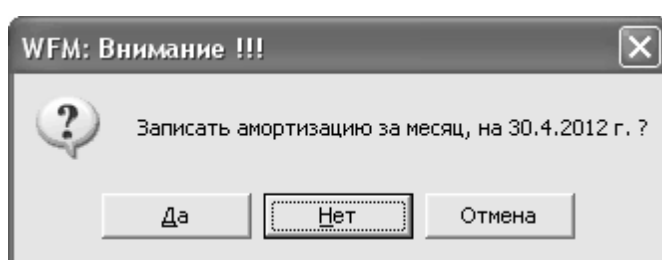

4.4.2.

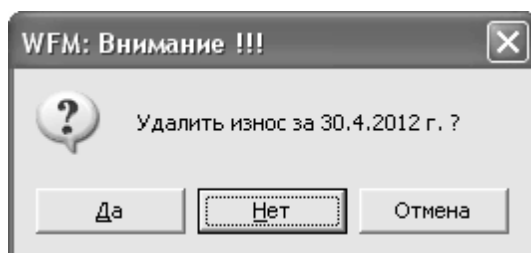

« »,

4.5.

ИНТЕГРИРОВАННАЯ ИНФОРМАЦИОННАЯ СИСТЕМА "КУБNET"- БЮДЖЕТ

УЧАСТОК УЧЕТА **008 - ОСНОВНЫЕ СРЕДСТВА** Меня пользователя Выход

- 015 - КРИСТА-КУБNET
- 030 - БАНК ВНЕБЮДЖЕТ
- 003 - ПОДОТЧЕТ
- 048 - НЕДОСТАЧИ, ШИЩЕНИЯ
- 060 - КОНТРАКТЫ,КОТИРОВКИ,ДОГОВОРЫ

Журнал хозяйственных операций

ОБРАБОТАННОЕ с 31.12.2012 по 31.05.2014

N док	Ст	Дата	Ис	Дебет	Кредит	Сумма	Кдк	К.э
4	1	31.12.12	4	20111510	40130000	135`181.52	90	
4	2	31.12.12	4	711700000	90000000	135`181.52	90	
4	3	31.12.12	2	20111510	40130000	11`633.21	90	
4	4	31.12.12	2	711700000	90000000	11`633.21	90	
4	5	31.12.12	2	20111510	40130000	1`032.10	90	
4	6	31.12.12	2	711700000	90000000	1`032.10	90	
1	1	31.12.12	4	40130000	3022173001	1`827.92	90	
377	1	31.12.12	5	40130000	3022673002	2`645.00	90	
378	1	31.12.12	5	40130000	3022673002	3`864.00	90	
379	1	31.12.12	5	40130000	3022673002	12`405.80	90	

Кому: МБОУ СОШ №30 От кого: МУ ЦБ ЦВС 1

ЖХО, ГЛАВНАЯ КНИГА

ввод остатков
 Долг. Сумма договора С-ф
 ФКР
 КЛ КИФ 92508020100040000610
 Код субсидии 919.01.0001 Код целевых средств 4.01.000.000

Дата: 31.05.2014
 Период с: 31.12.2012 по: 31.05.2014
 Учреждение/МОЛ: МБОУ СОШ №30
 Контрагент: _____
 ИФ: _____
 БС: 00000000
 МЗ/ОС: _____

Очистить все

5.

5.1.

« »

5.1.1.

,
« »
« », .

15- « »
, .

,
« » , .

.
« ».

« » - «
» ().

(« »):

- ;
- ;

- ;
-

« »
,
« »
.
« »
,
« »
,
« »
- ,
,

« »

« », .

« »
« »
(« »
« », « » -
« » « » - « »
« »
« »

5.1.2.

« »
« »
, ,
« » « »
».
« »
: « » - « »
« »
».

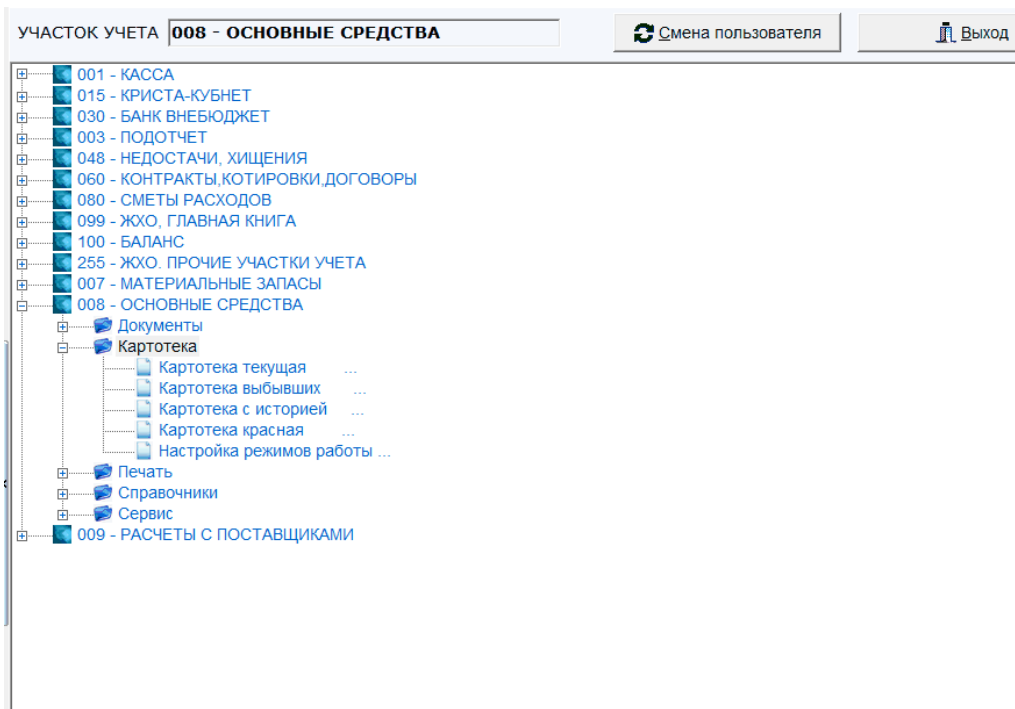

- ;
- ;
- ;
- .



Enter.

Esc.

»

«

Картотека основных средств									
Дата: 31.03.2012 МОЛ Дс 211 (01) Лысенко Л.В. Наличие: Только в наличии Картотека: Основные средства									
Инвентарн	Ко	Предмет материального учета	Ид	БС основно	Количес	Сумма	Амортизац	БС амортиза	БС затра
210106000037	4	Кровать дет.	2	712100000	10.000	13 375.00	0.00		
210106000074	6	Полотенечница	2	712100000	3.000	2 400.00	0.00		
210106000075	4	Швабра	2	712100000	10.000	255.00	0.00		
210106000077	31	Шкаф хозяйственный	2	101360000	1.000	3 103.00	3 103.00	10436000	10960271
210106000078	6	Шкаф многоцел.назначения	2	712100000	1.000	2 889.00	0.00		
210106000079	1	Шкаф + Полка	2	101360000	1.000	3 593.06	3 593.06	10436000	10960271
210106000080	56	Стол письменный	2	712100000	1.000	2 354.00	0.00		
210106000082	4	Тумба выкатная	2	101360000	1.000	3 424.00	3 424.00	10436000	10960271
210106000084	8	Шкаф д/одежды детский	2	101360000	1.000	4 109.58	4 109.58	10436000	10960271
210106000085	2	Шкаф д/одежды детск.5секц.й	2	101360000	1.000	5 100.00	5 100.00	10436000	10960271
210106000086	3	Шкаф д/одежды детск.5секц.й	2	101360000	1.000	5 100.00	5 100.00	10436000	10960271
210106000087	9	Шкаф д/одежды детский	2	101360000	1.000	4 109.58	4 109.58	10436000	10960271
210106000088	10	Шкаф д/одежды детский	2	101360000	1.000	4 109.58	4 109.58	10436000	10960271
210106000089	11	Шкаф д/одежды детский	2	101360000	1.000	4 109.58	4 109.58	10436000	10960271
210106000092	6	Жалюзи	2	101360000	1.000	3 234.42	3 234.42	10436000	10960271
210106000094	2	Стулья детские	2	712100000	14.000	7 420.00	0.00		
210106000096	2	Полка для досок ПКНД-3	2	712100000	2.000	3 559.80	0.00		
						25556949.96	10682113.77		
15697 Полка для досок ПКНД-3 Субсидия 999.00.0000									
СПИ7 Дата ввода в эксплуатацию 19.06.2006 ОКОФ 16361202(Вид расхода 925-0701-4209900-001-310-000-0000000-800-000-02									

« » :

- « »;

- « »;

- « ».

« » : ,

, ,

.

« » : ,

, , ,

« » : ,

, , . .

».

1) « » ,

2) « » ,

(»),

3) , ,

4)

5)



!

5.2.



«

»

-  **F12** -

;

-  **F3** -

- **Shift+F3** - ()

-  **F4** -

-  **F5** -

- **Alt+F5** -

-  **F7** -

-  **Alt+F7** -

);

-  **F8** -

-  **F6** -

- **F9** -

-  **Esc** -

5.3.

2

Alt-F7 ;

F6 .

F7 

5.3.1.

(F3)

F3 .

Картотека основных средств

Работа Поиск Печать Дополнительно Стиль

Дата: 06.02.2012 МОУ: Сш-сад 201 (01) Братчикова Е.И. Наличие: Все карточки Картотека: Основн

Поиск по наименованию: кровать ин. номеру

Инвентарн	Код	Предмет материального учета	ИФ	БС основн	Количество	Сумма	Амортиза	БС амортиз	БС затр
▶	2	Кровать на м/к детская	4	712100000	37.000	99 900.00	0.00		
	54	Кровать на м/каркасе	4	712100000	1.000	2 000.00	0.00		
	55	Кровать на м/каркасе	4	712100000	1.000	2 000.00	0.00		
	56	Кровать на м/каркасе	4	712100000	1.000	2 000.00	0.00		
	57	Кровать на м/каркасе	4	712100000	1.000	2 000.00	0.00		
	58	Кровать на м/каркасе	4	712100000	1.000	2 000.00	0.00		
	59	Кровать на м/каркасе	4	712100000	1.000	2 000.00	0.00		
	60	Кровать на м/каркасе	4	712100000	1.000	2 000.00	0.00		
	61	Кровать на м/каркасе	4	712100000	1.000	2 000.00	0.00		
	62	Кровать на м/каркасе	4	712100000	1.000	2 000.00	0.00		
	63	Кровать на м/каркасе	4	712100000	1.000	2 000.00	0.00		
	64	Кровать на м/каркасе	4	712100000	1.000	2 000.00	0.00		
	65	Кровать на м/каркасе	4	712100000	1.000	2 000.00	0.00		
	66	Кровать на м/каркасе	4	712100000	1.000	2 000.00	0.00		
	67	Кровать на м/каркасе	4	712100000	1.000	2 000.00	0.00		
	68	Кровать на м/каркасе	4	712100000	1.000	2 000.00	0.00		
						573754.0	282181.20		

30129 Кровать на м/к детская Субсидия
 СПИ Дата ввода в эксплуатацию: 25.12.2009 ОКОФ 0 Вид расхода: 925-0701-4209902-001-310-000-000000

Enter.

5.3.2.

Картотека основных средств

Работа Поиск Печать Дополнительно Стиль

Дата: 30.04.2012 МОУ: Дс 79 (01) Ткаченко А.А. Наличие: Только в наличии Картотека: 0

Инвентарн	Код к	Предмет материального учета	ИФ	БС основ	Колич	Сумма	Амортиз	БС аморти	БС затр
	10	Пожарная сигнализация	4	10124000	1.000	15 000.00	15 000.00	10424000	4012027
▶	8	Система оповещения	4	10134000	1.000	99 999.00	3 333.32	10434000	4012027
	1	Сплит-система Венгера ВСЦ 18	4	10136000	1.000	30 000.00	30 000.00	10436000	4012027
	1	Крыльцо Литер Г-4	2	10113000	1.000	4 007.88	4 007.88	10413000	1096027
	1	Крыльцо Литер Г-5	2	10113000	1.000	3 481.38	3 481.38	10413000	1096027
	1	Крыльцо Литер Г-10	2	10113000	1.000	6 420.06	6 420.06	10413000	1096027
	1	Крыльцо Литер Г-11	2	10113000	1.000	2 120.58	2 120.58	10413000	1096027
	1	Крыльцо Литер Г-12	2	10113000	1.000	9 109.26	9 109.26	10413000	1096027
	2	Павильон Литер Г-6	2	10113000	1.000	385 751.16	385 751.16	10413000	1096027
	4	Забор метал.сетка	2	10133000	1.000	231 800.94	231 800.94	10433000	1096027
	9	Навес Литер Г-1	2	10113000	1.000	4 140.72	4 140.72	10413000	1096027
	10	Навес Литер Г-3	2	10113000	1.000	7 063.20	7 063.20	10413000	1096027
	2	Забор бетонный	2	10113000	1.000	1 061 749.62	1 061 749.62	10413000	1096027
	1	Павильон Литер Г-7	2	10113000	1.000	91 463.58	91 463.58	10413000	1096027
	1	Павильон Литер Г-8	2	10113000	1.000	174 861.18	174 861.18	10413000	1096027
	1	Павильон Литер Г-9	2	10113000	1.000	70 873.38	70 873.38	10413000	1096027
						369068431	343890039		

18078 Система оповещения Субсидия
 СПИ10 Дата ввода в эксплуатацию: 30.11.2011 ОКОФ 14332241 Вид расхода: 925-0709-7954600-022-226-000

5.3.3.

Shift+F3,

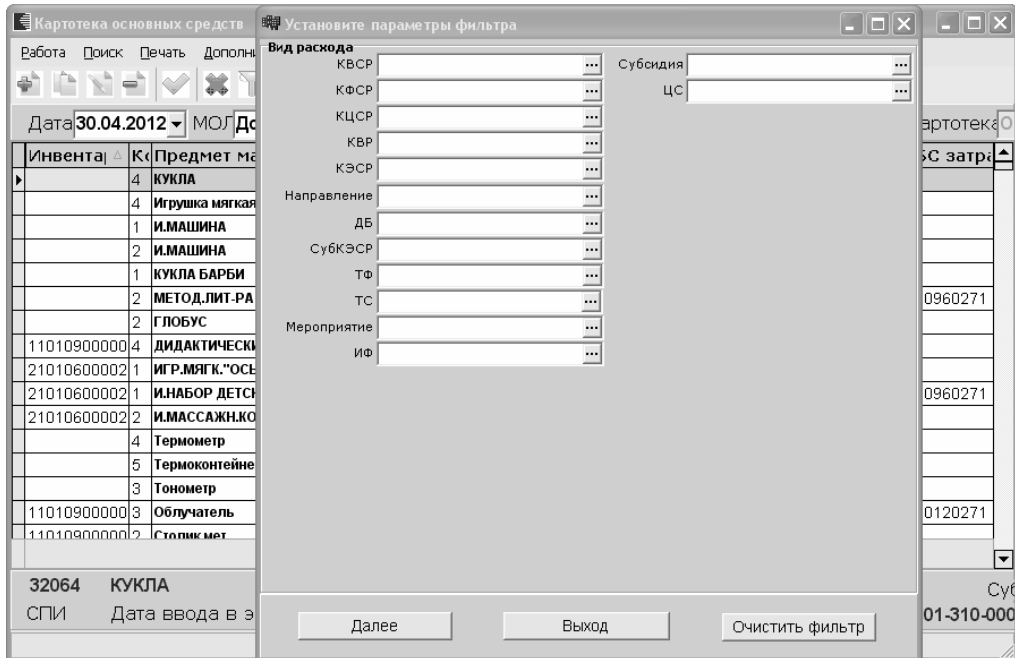

...

<>

, <> -

5.4.

<> ,

)

(,

Справочник предметов материального учета

Работа Поиск Печать Стиль

+

2	Основные средства				
2	36 016 Инструм.и хоз.инвент. 10106				
2	36 2 2 Производственный инвентарь				

Код	Наименование	ИФ	БС	Номенклатур
1	Мойка чугунная	0	0000000000	
2	Ванна моечная	0	0000000000	
3	Ванна моечная ВМО 1/480	0	0000000000	
4	Ванна моечная ВМО 2/480	0	0000000000	
5	Ванна моечная односекционная ВМ 1/530 Z-R с	0	0000000000	
6	Печь электрическая напольная ПЭП-0,48М	0	0000000000	
7	Измельчитель "Гамма-5А"	0	0000000000	
8	Овощерезка STARFOOD HLC-300	0	0000000000	

1005 2 Производственный инвентарь

5.4.1.

(F4,F7)

« » - « /

», « ».

F7



Alt-F7



F4



« /

»:

Редактирование карточки основных средств

Работа Стил

✓ □ ✕ ↺

Наименование 02.34.06.597 Процессор Core 2 Duo E7200 S775 ...

ИФ 04 Субсидии на выполн...

БС основной 10124000 ...

Инвентарный ном 110104000046

Вид расхода 925-0701-4209901-001-310-000-0000000-013-603-013224-240120 ...

Субсидии 999.00.0000 ...

БС износ 10424000 ...

БС шифр затрат 40120271 ...

ОКОФ 143020010 ...

Дата ввода в эксп 24.02.2009 ▾

Номер акта ввода 0

Год выпуска 2009

СПИ 3

Местонахождение

Характеристика чёрно-серого цвета
110104000046

Целевые средства 4.01.000.000 ...

амортизация по ЕНАО

Шифр ЕНАО 0 ...

Норма ЕНАО 0,00

Заводской номер

Паспорт

Марка

не начислять амортизацию

Сохранить Выход

« / »

• « » (:)

Enter.

• « » (; « » , « » Enter) - « »

• « » (« » , « »



«

»

Enter)

—
• «

» (

, 15

).

• «

» (

«



«

»

Enter).

• «

» (

«

»,



«

»

Enter) -

• «

» (

«

») —

!!!

«

»,

«

»

• «

» (

») —

• «

» (

, 9

).

• «

»

«

»

- « » (, 4) – ;
- « » - ;
- « » - (« »).
- « » - .
- « » (« » , *Enter*) - ;
- « » (« ») - . « ▾ » - ;
- « » . « » , *Enter*. ;
- « » « » ;
- « » (, 9). ;
- « » (, 18) ;
- « » (, 18) ;
- « » (« ») - . « ▾ » -



<<

>>

<< >>

<< >>

5.4.1.1.

(F9)

<<

>>

<<

>>

F9:

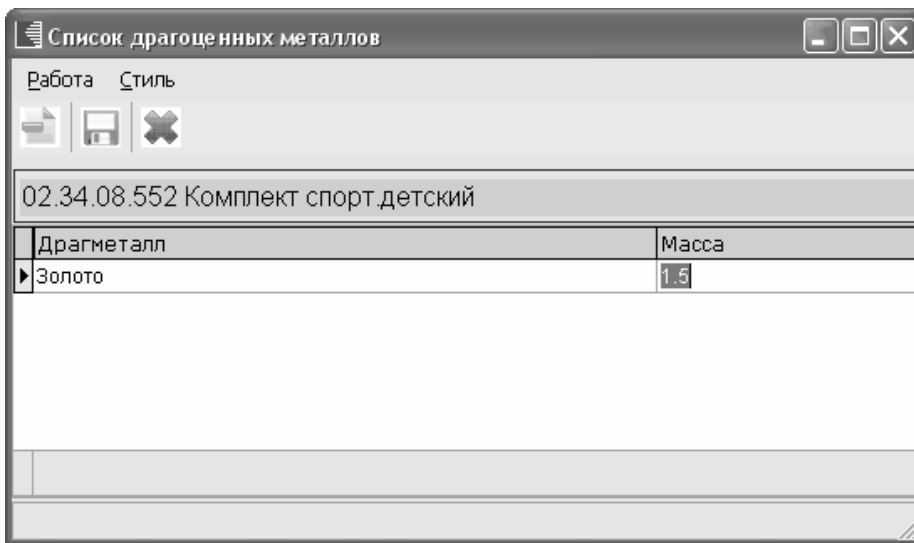

<<

>>

:

• << >> (

<<

>> ,

Enter) -

;

• << >> (

)

,

<<

>>

Enter.

Ctrl S

F8

<<

?>>:

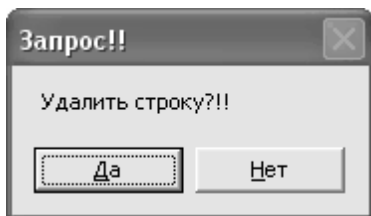

5.4.2.

(F12)

F12

«

»

Движение документов

Работа Стил

110134000076 ПМУ02.34.08.1055 Система оповещения
Единица измерения:

Документ	Дата докумен	Номер	ИФ	Цена	Кол-во	Сумма	Амортизац
235 Остатки ОС	31.12.2011	10134	4	99 999.00	1.000	99 999.00	833.33
88 Начисление амортизац	31.01.2012	112	4	0.00	0.000	0.00	833.33
88 Начисление амортизац	29.02.2012	212	4	0.00	0.000	0.00	833.33
88 Начисление амортизац	31.03.2012	312	4	0.00	0.000	0.00	833.33
						99999.00	3333.32

Кому Дс 231 (01) Гольняк Нины Ивановны
От кого Дс 231 (01) Гольняк Нины Ивановны
Вид расхода 925-0709-7954600-022-226-000-9990000-000-406-010100-111040

Enter (

F12)

Esc 

5.4.3. (F5)

F5 

0504031.

N -6

5.4.4. (Alt+F5)

Alt+F5 

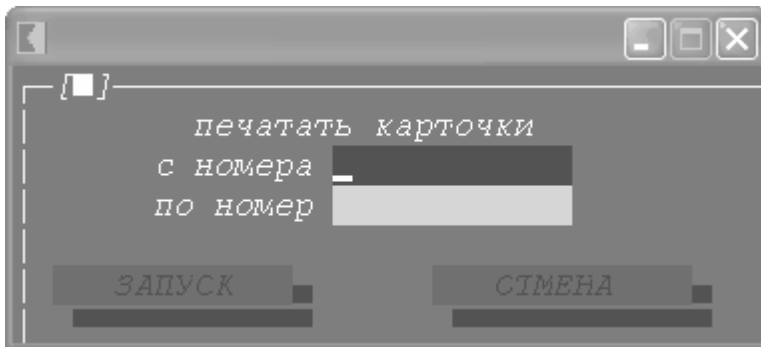

» (

).

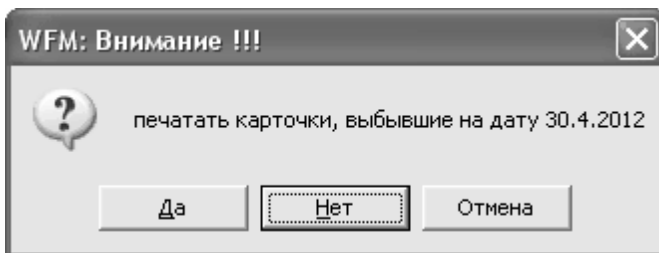
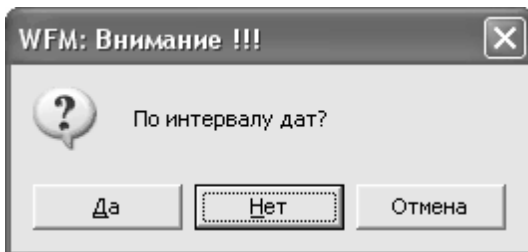

« » « ».

,

.

N -6

0504031

5.4.5. (F8)

F8 

:

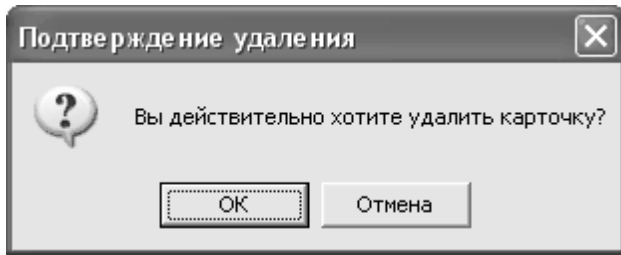

,

,

F8 

, - ,

5.4.6. (Ctrl+Delete)

« »

,

, . . ,
Ctrl Delete.

: «

?».

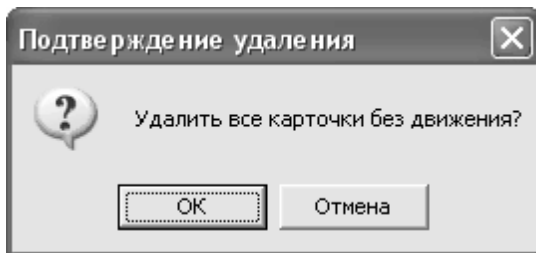

:

«

?».

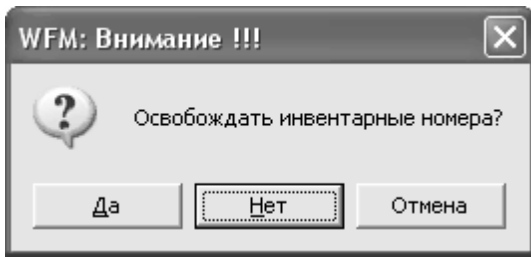

<< >>

: <<

N

>>, N -

<< >>.

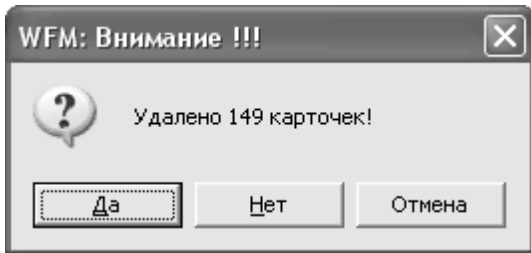

5.5.

5.5.1.

(F6)

F6 

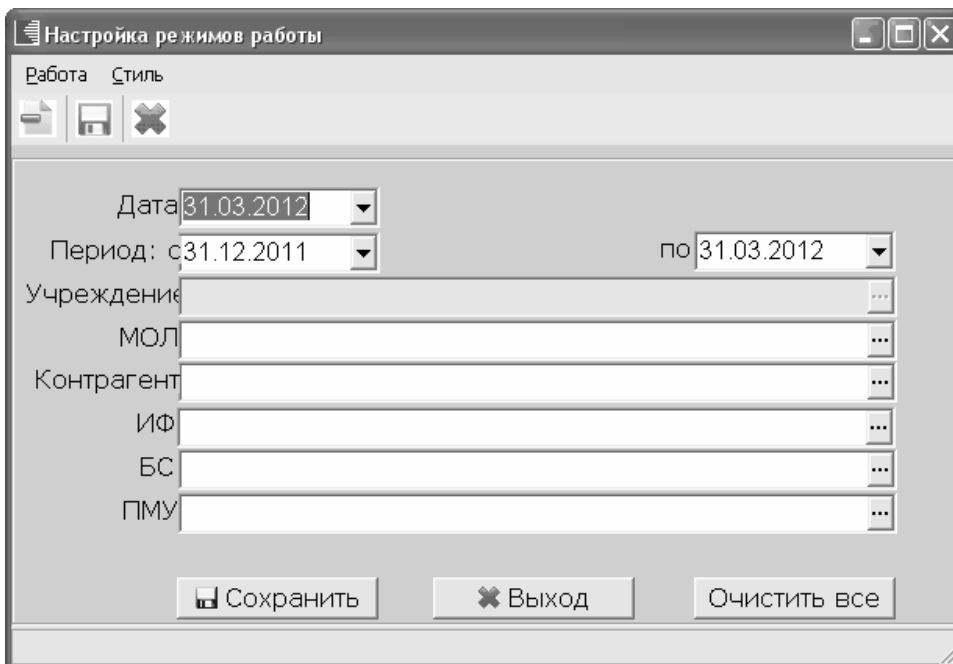

<<

.

6.

6.1.

« »

« »

« ».

« ».

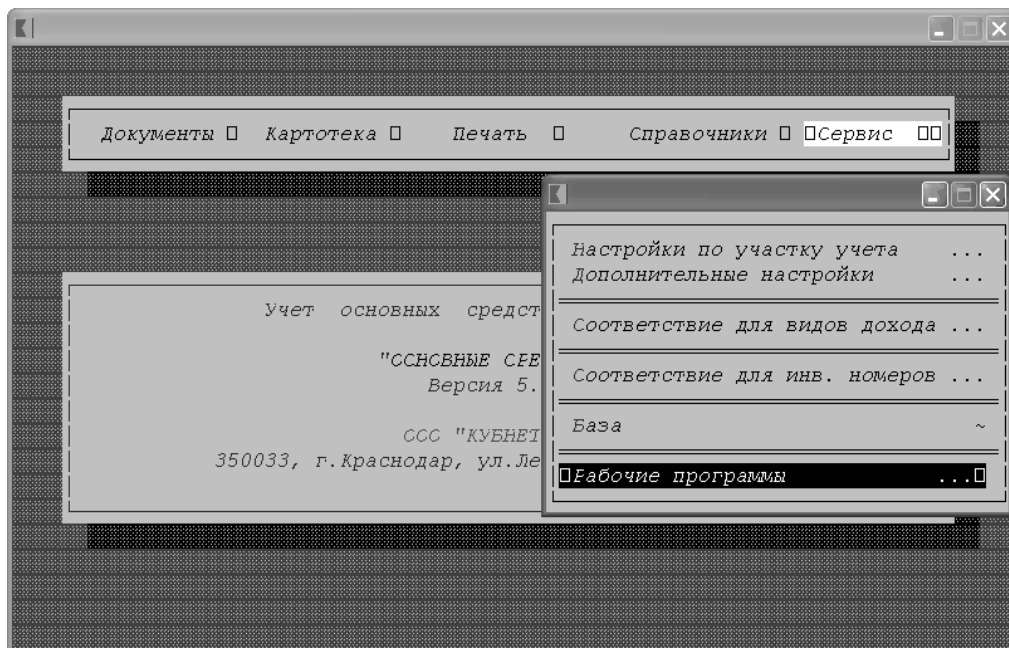

:

- ,

- ,

- ,

- ,

- ,

- ,

- .

6.2.

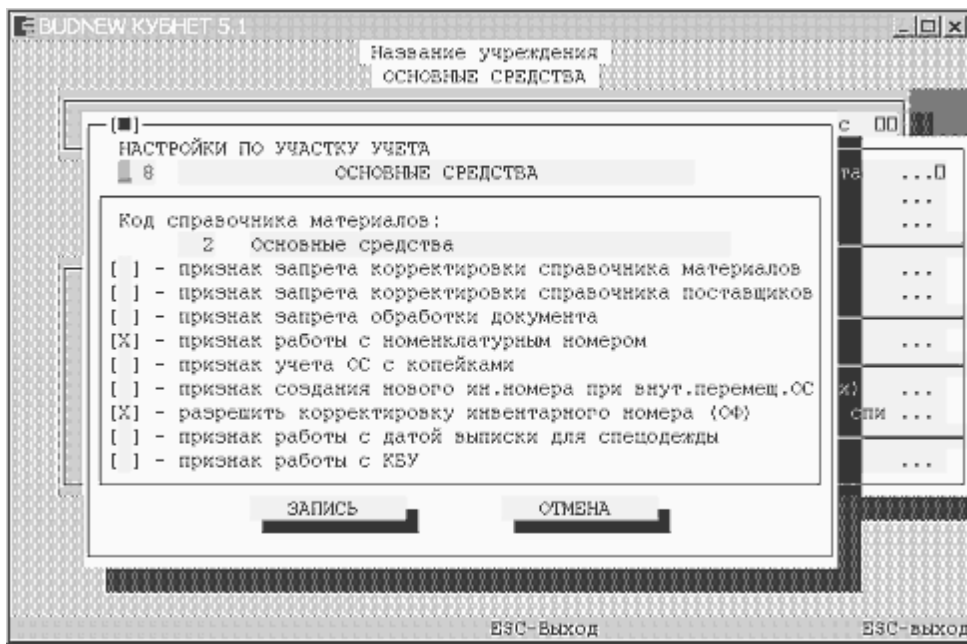

« ».

« ».

6.3.

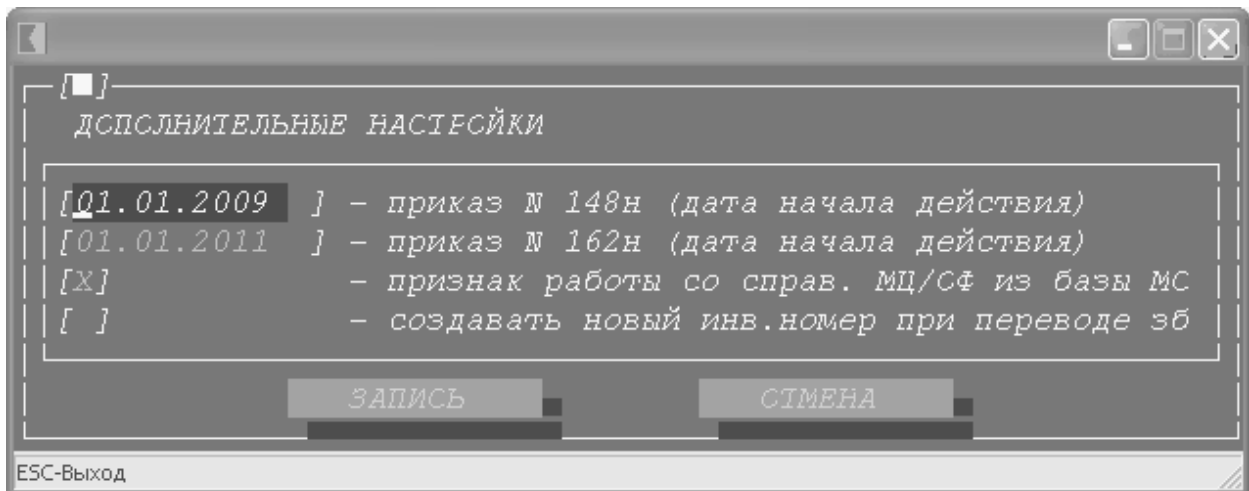

, « ».

« ».

6.4.

« ».

"Соответствие типов средств и кодов доходов"

Тип ср-в	Счет	Вид дохода
01.01.00	40110130	925-1-14-02032-04-0000-172
01.01.00	40110172	925-1-17-05040-04-0000-180
01.01.00	40110180	925-1-17-05040-04-0000-180
01.01.13	40110130	925-3-02-01040-04-0014-130
01.01.14	40110130	925-3-02-01040-04-0014-130
01.01.15	40110130	925-3-02-01040-04-0014-130
01.01.16	40110130	925-3-02-01040-04-0014-130
01.01.18	40110130	925-3-02-01040-04-0014-130
01.01.19	40110130	925-1-17-00000-00-0000-000
01.01.21	40110130	925-3-02-01040-04-0014-130
01.01.91	40110180	925-3-03-03040-04-0031-180
01.02.15	40110130	925-3-02-01040-04-0014-130
01.02.18	40110130	925-1-17-00000-00-0000-000
01.02.19	40110130	925-3-02-01040-04-0014-130
01.02.24	40110130	925-3-02-01040-04-0014-130
01.02.63	40110130	925-3-02-01040-04-0014-130
01.32.16	40110130	925-3-02-01040-04-0014-130

ENTER :Выбор F4 :Корректировка F7 :Ввод нового ESC :Вы

F7.

Новое (Корректировка)

Тип ср-в	Счет	Вид дохода
	00000000	*_*_*_*_*_*_*_*_*

ESC :Выход

- « (:
« », Enter) –
 - « » (;
Enter) – « ;
 - « » (;
Enter) – Enter) –
 - « » (;
Enter) – Enter) –
- Esc.

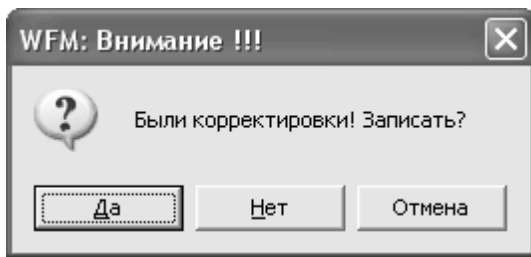

- << >> , << >>
 << >>

F4

F8. - Esc.

6.5.

<< >>

Справочник "Соответствие"			
Справочник "Соответствие"			
Наименование		Наименование (соответствие)	
ф.22 МУК ЦВС биб.им.В.Г.Белин	450	Централизованная библиотечная с	404
ф.3 МУК ЦВС биб.им.А.П.Гайдар	451	Централизованная библиотечная с	404
ф.4 МУК ЦВС биб.им.А.И.Герцен	452	Централизованная библиотечная с	404
ф.5 МУК ЦВС биб.им.Н.В.Гоголя	453	Централизованная библиотечная с	404
ф.6 МУК ЦВС биб.им.И.А.Гончар	454	Централизованная библиотечная с	404
ф.1 МУК ЦВС биб. Городская-1	455	Централизованная библиотечная с	404
ф.2 МУК ЦВС биб.им.Кузнецова	456	Централизованная библиотечная с	404
ф.7 МУК ЦВС биб.им.А.М.Горько	457	Централизованная библиотечная с	404
ф.8 МУК ЦВС биб.им.Вардадыма	458	Централизованная библиотечная с	404
ЦГДВ	459	Централизованная библиотечная с	404
ф.27 МУК ЦВС библиотека Детск	460	Централизованная библиотечная с	404
ф.28 МУК ЦВС библиотека Детск	461	Централизованная библиотечная с	404
ф.11 МУК ЦВС б-ка им.Н.А.Добр	462	Централизованная библиотечная с	404
ф.24 МУК ЦВС биб.ст.Елизав.де	463	Централизованная библиотечная с	404
ф.23 МУК ЦВС биб.ст.Елизав.се	464	Централизованная библиотечная с	404
ф.12 МУК ЦВС биб.им.Н.К.Крупс	465	Централизованная библиотечная с	404
ф.13 МУК ЦВС биб.им.М.Ю.Лермо	466	Централизованная библиотечная с	404

ENTER :Выбор F4 :Корректировка F7 :Ввод нового ESC :Выход

F7.

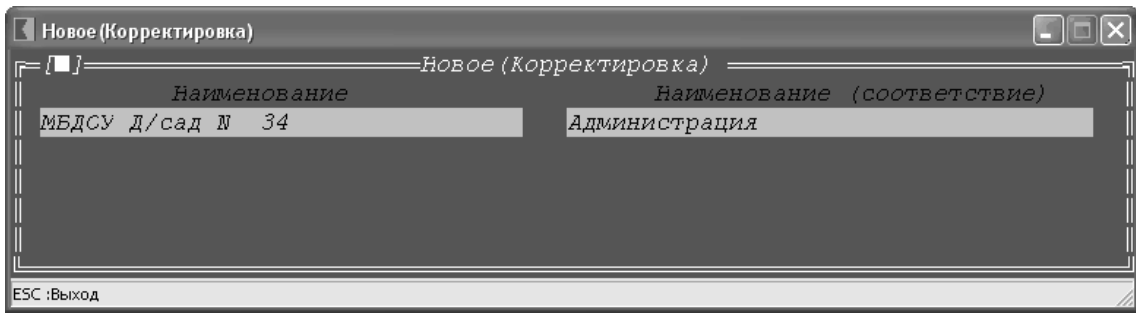

• « ()» :

• « » - (« Enter) - », ;

• « ()» (« », Enter) - Esc.

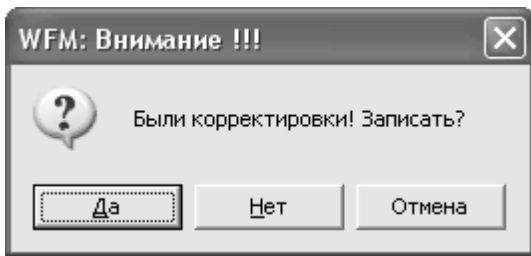

- « » , « »

« »

F4

F8. - Esc.



6.6.

« »

(« »).

7.

7.1.

7.1.1.

« »

,

.

4-

.

.

(« »).

,

-

,

-

.



.

2-

-

,

3- —

, 4- —

.

: «

» - «

»,

+Enter (

)

«

»

:

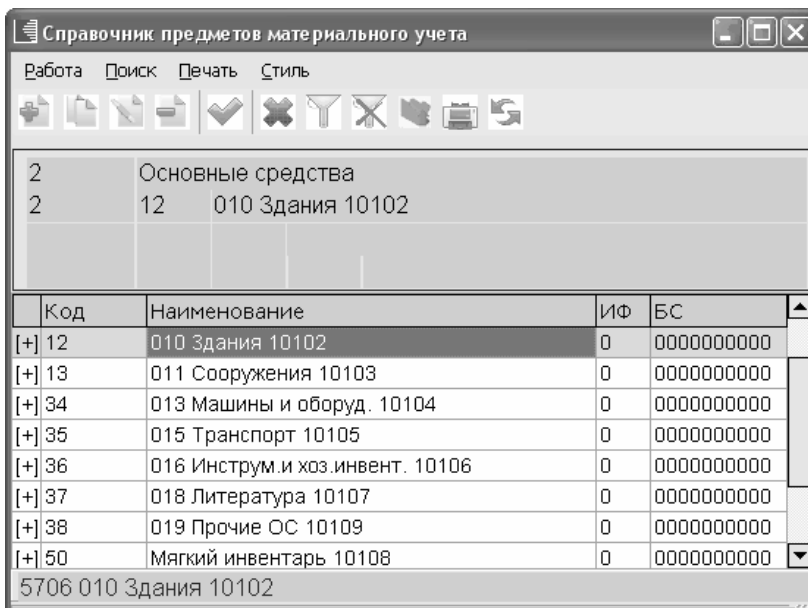

Enter.

F7 ,

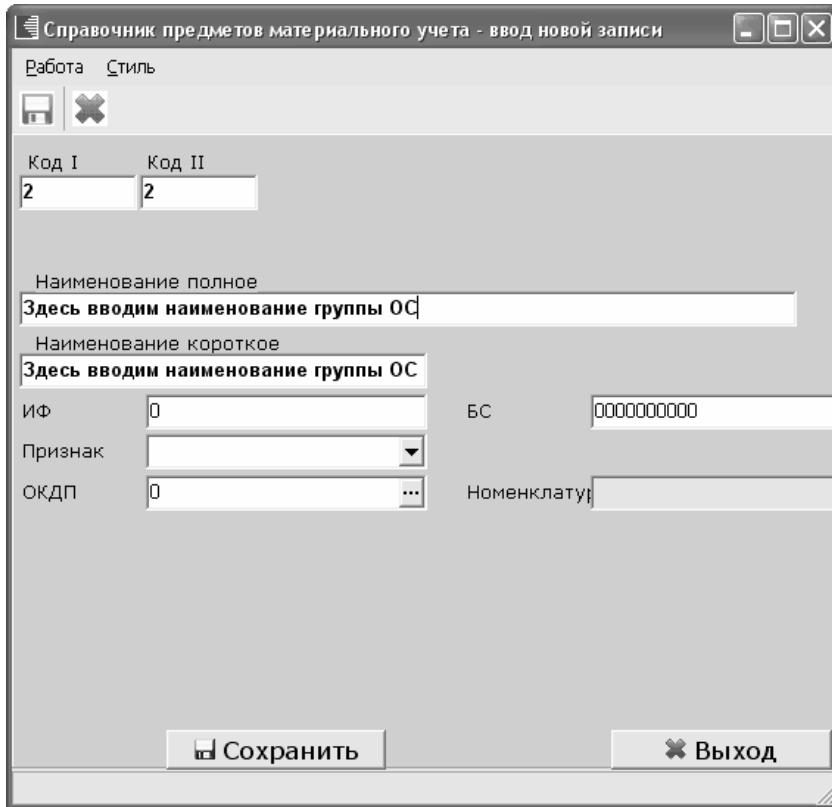

Справочник предметов материального учета - ввод новой записи

Работа Стил

Код I Код II
2 2

Наименование полное
Здесь вводим наименование группы ОС

Наименование короткое
Здесь вводим наименование группы ОС

ИФ 0 БС 0000000000

Признак

ОКДП 0 Номенклатура

Сохранить Выход

- « I», « II», « III» (« I» «2»);
- « » :
- « » - ;
- « » - ();
- « » - ();
- « » - ();
- « » - ;
- « » - ;

« » .

« »  :

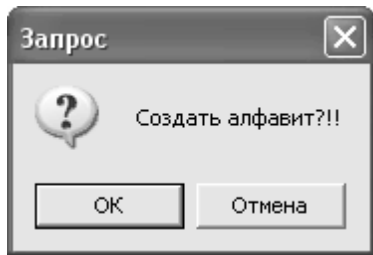

!!!

F7 

« »,

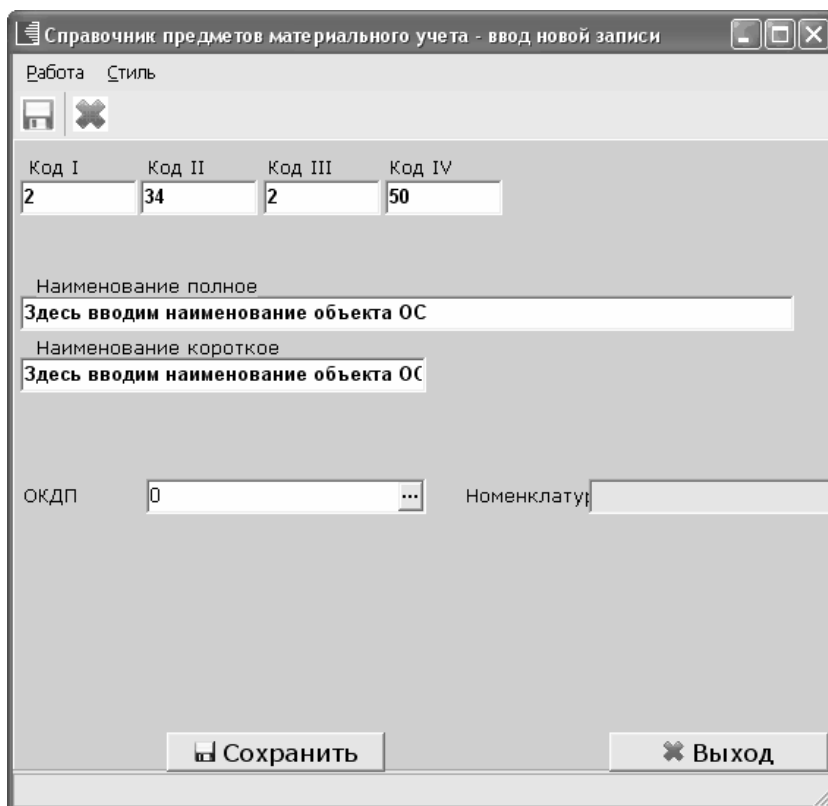

/

:

- « I», « II», « III», « IV»

(« I» «2»);

• « » :

• « » -

• « » -

(),

« » .

F4 .

!!!

4-

(

. .)



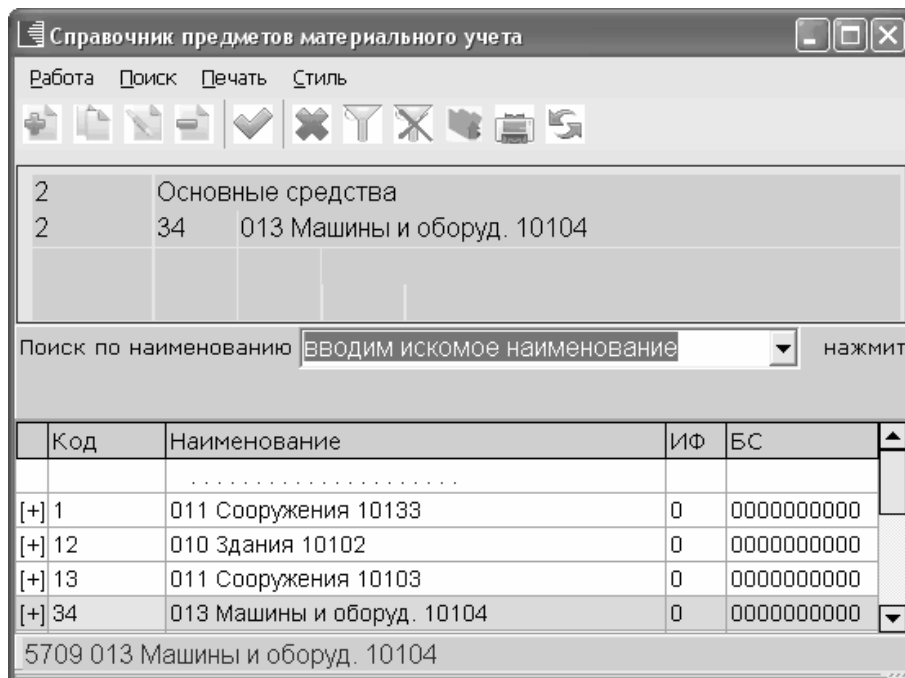







F3 .



Enter.

()



»,
ENTER – ;
 (F7): ,
 (,);
 (Alt+F7):
 ;
 (F4):
 (,);
 (F8): ,
 (,);
 !!! , .
 (F9):
 ;
 () (F3):
 ();
 (Alt+F3): ;
 (Ctrl+Enter):
 ();
 : ()
 ;
 (Esc):
 ().

7.1.2.

«
»

+Enter (

)

.

Код	Норма	Норма авто.
9998	0	0
10001	1	0
10002	1.2	0
10003	1.7	0
10004	2.5	0
10008	5	0
10009	10	0

.

F7 

:

- « » - ;
- « » - ,

« »()

F4 

F8 

Esc 

,

,

,

7.1.3.

« »

().

: « » - « »

+Enter ()

:

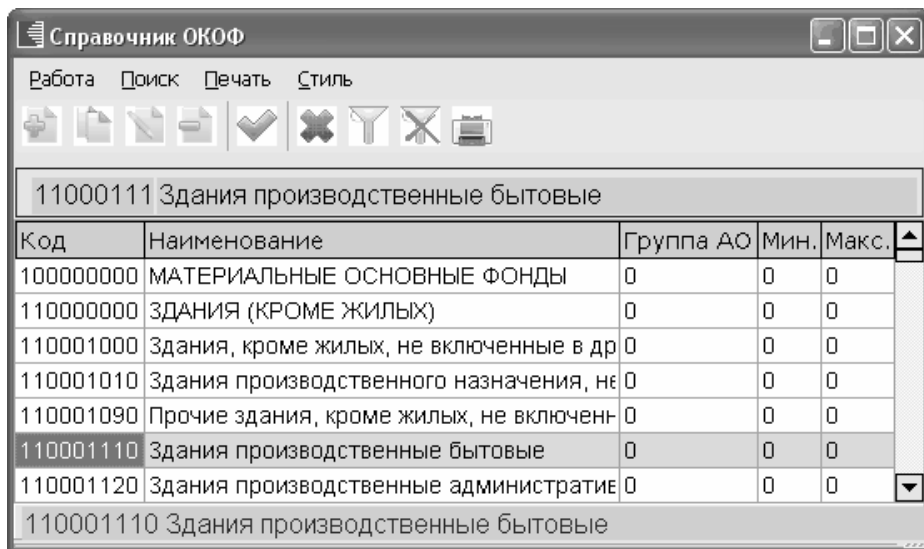

)

F3

() -

Alt+F3

F5

!!!

26.12.1994 N 359

7.1.4.

« »

: « » - « »

».

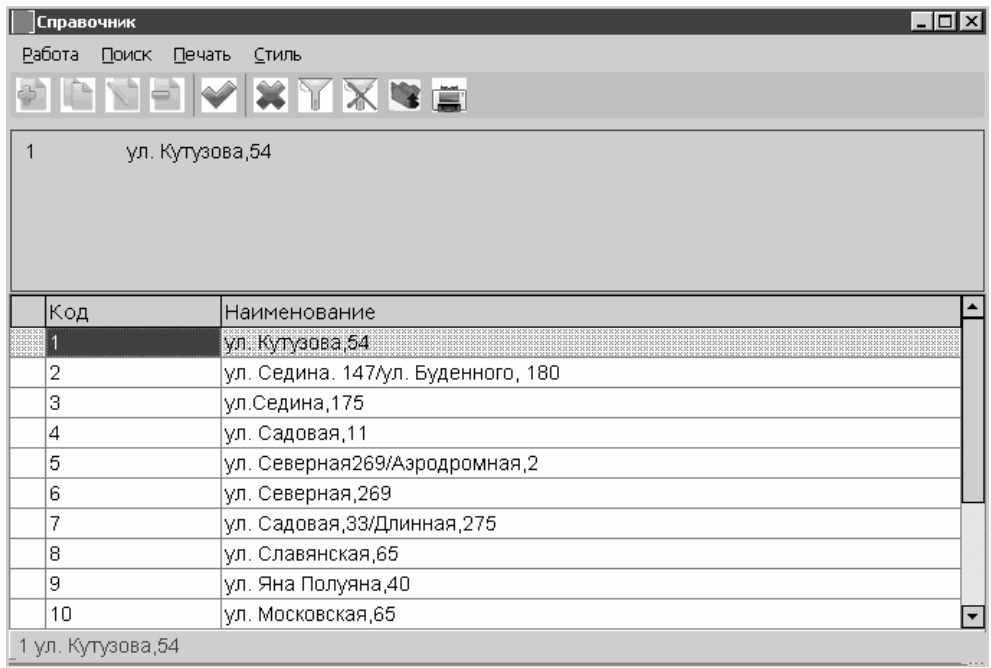

F7

• « I» ,

• « »
().

« »().

F4

F8

Esc

7.1.5.

« »

: « » - « ».

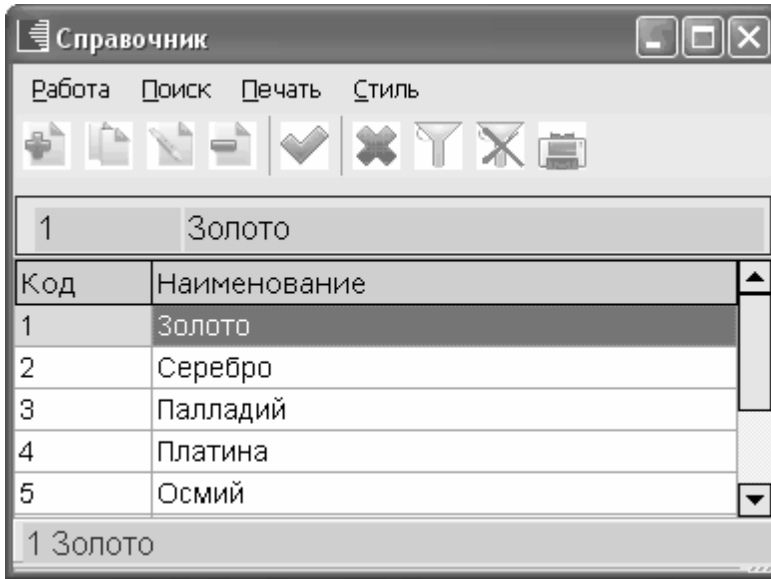

F7 

• « **И** ,

• « »

« »()

F4 

 Esc 

F8

7.1.6.

« »

5-

07.06.2011 N 273 "

"

: «

» -> «

»



()

()

7.2.

-
-
-
-
-
-
-
-
-
-

«

»

«

»

«

»

«

»

«

»

«

»

«

»

«

»

«

»

« »

« » -> «

» ->«

».

«

»

«

».

:

«

» - «

» - «

».

«

»

7.2.1.

«

»

,

.

,

,

:

,

,

,

;

.

,

,

.

:

,

,

«

»,

«

».

«

»

.

.

,

.

: «

» ->«

» ->

«

».

.

План балансовых счетов

Работа Поиск Печать Стиль

1 Нефинансовые активы
 1 5 Материальные запасы
 1 5 22 Продукты питания – особо ценное движимое имущество учреждений
 1 5 22 440 Уменьшение стоимости продуктов питания

Код	Наименование	№	121	25 а	25 п	191а	191п	Приз
[+] 10500000	Материальные запасы	7 м						
10520000	Материальные запасы – особо ценное движ							ФКР
[+] 10521000	Медикаменты и перевязочные средства – ос	7 м		80		80		ФКР
10521340	Увеличение стоимости медикам. и перевяз.	7 м	361	80		80		ФКР
10521440	Уменьшение стоимости медикам. и перевяз	7 м	362	80		80		ФКР
[+] 10522000	Продукты питания – особо ценное движимо	7 п		80		80		ФКР
10522340	Увеличение стоимости продуктов питания	7 п	361	80		80		ФКР
10522440	Уменьшение стоимости продуктов питания	7 п	362	80		80		ФКР
10522440 1491	Уменьшение стоимости продуктов питания							



« » « »,
 Up», «Page Down».

«Page

Enter,

: (3),
 (5)

03040521201.

(4),
 (212).

(1).

F7

F7

F9

/

План балансовых счетов - ввод новой записи

Работа Стил

Раздел Синтет. Аналит Клас.оп.
 1 5 25 441

Наименование полное
 Здесь вводим наименование нового БС

Наименование короткое
 Здесь вводим наименование нового БС

№ Ж/О 0 Буква Ж/О

25Н ак. ...

191Н ак. ...

Ликв. ак. ...

121 форма ...

Признак БС Пр.контраг.

Сохранить Выход

• « »

• « .»

• « »

• « . .»

• « »

• «N / »

• « »

« », 2 « », . .).

• «25 .»

N

25

• «191 .»

N

191

(2

• « . »

191

• «121 » N

0503121.

• « »

«



F4

F8

7.2.2.

« »

«

»

«

».

«

»:

- «

»

- «

»

- «

»

- «

»

- «

»

- «

»

- «

»

«

»,

: «

», «

», «

»

«

»

(

)

,

-

7.2.2.1.

« »
: « » - « » -
« » F4
« »
- F2 -
- F3 -
- F4 -
- F7 -
F2
« »
F3.
(3-4) *Enter.*
F7.
- F4.

Esc.

!!!

F8

F12,

F8

«

?» –

()

().

).

F12

F12 (

F12

F3

Enter.

«

....?» –

7.2.2.2.

F7.

(. « »),

Enter.

F7.

F7».



F7

« ».

Enter.

(« », « », « . »). «

» « »

,

(,).

()

« ».

: « »

« »

,

, « ».

« »

,

:

• « »

;

• « »

.

« ». – 40 ;

• « »

,

.

– 234 .

!!!

,

«

» (40

).

:

Enter

«

».

40

,

40

«

»

«

»,

(40).

«

»

,

«

»

.

,

(40).

«

» (

)

:

□

«

.

»

/

.

/

:

-

«

» -

.

-

«

»,

«

»,

«

» -

,

,

,

,

-

«

»,

«

» -

«

»

«

.

»

-

,

,

.

«

»

□

«

»

/

,

,

,

,

□

«

»

«

»

□

«

»

«

»

□

«

»

«

»,

(:).
□ « » « »,

(:).
□ « » /

• « » ;

• « » .

.

.

❖ « » , « » ,
« » , « » ,

« » ,

.

7.2.2.3. « »

« » , « » , « » :
« » .

F7

« » (. « ») , « »

.

« »

« » ,

.

,

« » () » .

« » () »

:

« » , Enter.

« » ,

« » (,

. .). Enter « . » «

Enter. ».

Enter, Enter.

« » ()».

« » /« » Enter

« »

7.2.2.4. « »

« »

: « », « », «

», « F7

« » («

»), «

« » : « »

7.2.2.4.1 « »

• « » (F7, «)

: « 1», « 2», « 3»

« »
.
, « ».
❖ « » - 40 . 40
, « ».
« »
« Enter » .
« ».

7.2.2.4.2

« »
« »
« »
« »
« »
« »
• « »
« Enter »
« »,

❖ , « ».
• « »
,
.
« »
« ».

7.2.2.5.

« », « »
« » : « », « »
», « » :
« », « » :
« », « » :
», « » :

« » , « » , « » , « » , « » , « » . » .

F7

« » » « » »

« » (. « ») , « » »

« » » , « » »

« » , » , « » »

() . « » » , » , (')

» « » »

« » » , « » »

« » » , « » »

» « » »

7.2.2.5.1

« » « » , »

« » » (») .

❖ « » , .

Enter,

« » » « » » ,

• « » » F7,

« » .

: « 1 » , « 2 » , « 3 »

,

,

. « »
 ,
 . , « ».
 ❖ « » - 40 . 40
 , « ».
 « »
 « »
 . *Enter,* «
 » ()

7.2.2.5.2

« » « »
 « »
 « »
 :

❖ *Enter,*
 .
 -
 . : « »
 ,
 « ».
 • « »
 ().
Enter « »,

❖ ,
 « »
 • « »
 (),
 (. .).
 ()

- « . » « :
 « », « », « »,
 « », « », « ».

().
Enter « », «N / »
 « ». ()
 F3, *Enter.* (.5.1.3.
).
 () ,
 « » .
 « » .
 « ».
 - « » « »
 « (): : (« », « »),
 « », « », « ».

Enter.
 () .
 « ».
 « »

« ».
 « »

7.2.2.6.

« »
« »
: «
», « », « », « », « », « », « »
», «
: « », « », « », « »
», « . ».
« »
F7
» (. «
»), « »
.
« »
F7
» (. «
»), « »
.
« »
»,
.
« », . . . ,
.
, « » ,
, ,
»,
», « »
»,
».

7.2.2.6.1

« »
« »
,
(« »).
❖ « », « »
».

Enter,

Enter,

« » , « » ,
Enter, ,
• « . . . » F7,
« ».
: « 1», « 2», « 3»

◆ « » ,
◆ « » - 40 . 40
◆ « » .
◆ ()
« »
Enter, «
» ()

7.2.2.6.2

« » « »
» « (:
)» :
◆ Enter,
- .
◆ « » « » »

« () »
« ».
• « »
() . *Enter*
« »,

❖ ,
« »
• « »
() , (.).
.

□ « , » « :
« », : « », « », « », :
« ».
« . »
() .

❖ *Enter,*
• -
• « »
, « ».
- ,

• « » *Enter*
« », ,
« ».
• « » *Enter*
« »,
« ».

: « » « »
, ,



-
-
-
-



7.2.3.

Enter

« / »

« » : «

», « », « » «

»

— , —

(), (),

« »

,

-

,

« ».

: « » - « » -

« » (

)

« », (

).

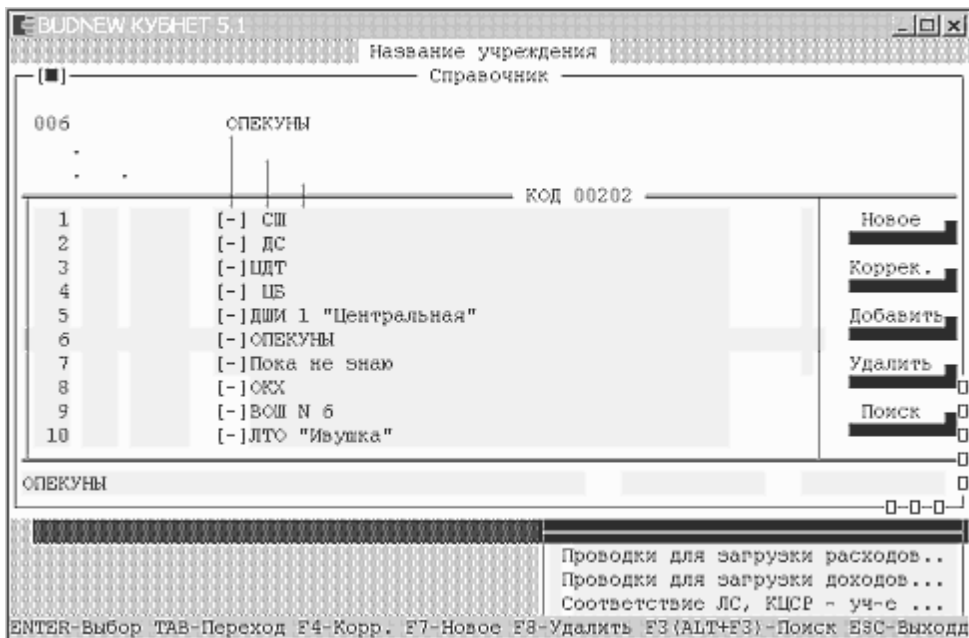

()

« 00 »

«

» « »,

:

- ENTER -

- TAB -

- F3 (ALT+F3) () -

- F4 () -

- F7 (,) -

- F8 () -

- ESC -

() F4 (), F7 (,), F8

()

« »

F3 (Alt+F3)

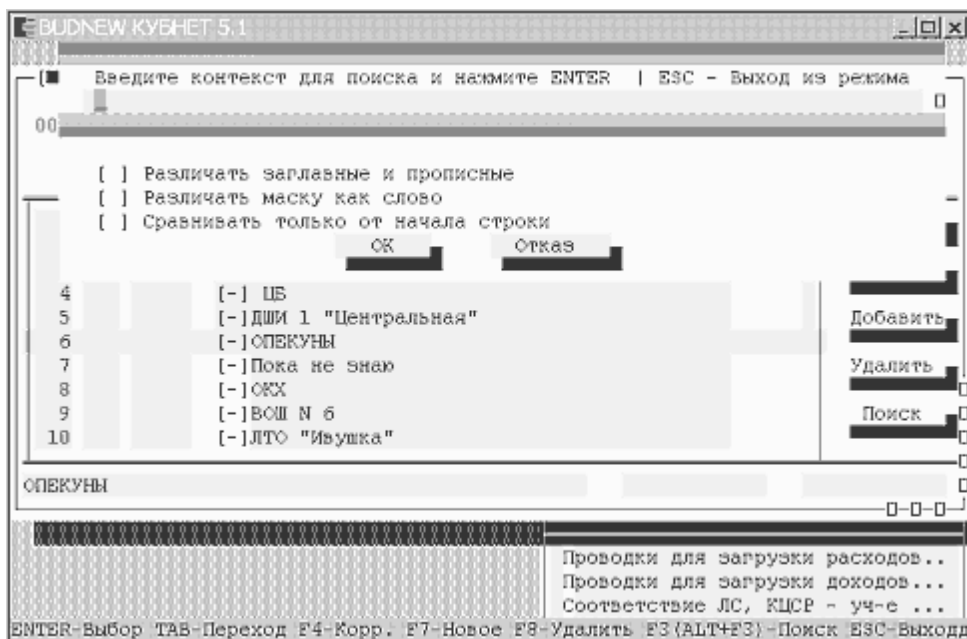

• «

» (

) -

«

»,

Enter,

(Enter)

ESC-

«

».

•

«

» (

) –

(,).

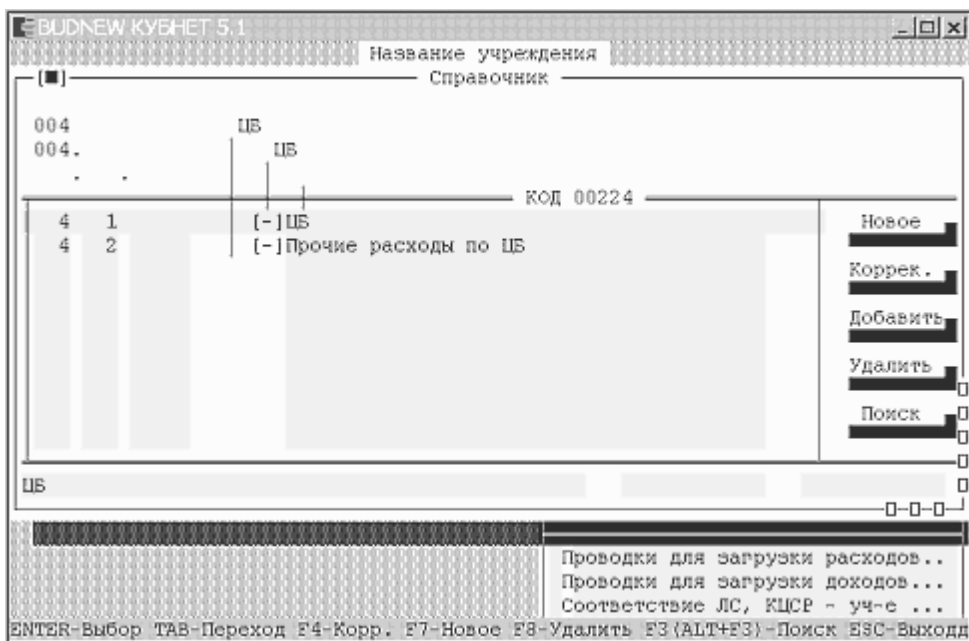

Enter

ESC-

- «

».

•

«

» (

) –

(,).

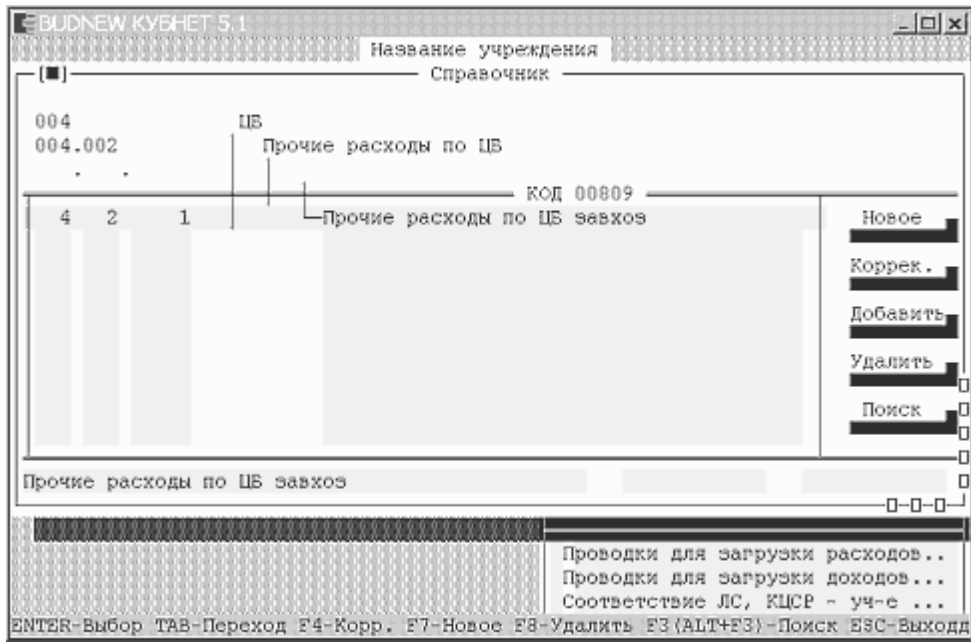

. ,
 « » « ».
Enter
 « ».
ESC- -
 « ».
 » *Enter.*

7.2.4.

« »

(—) . (-
)
 .
 : « » ->« » ->
 « » .

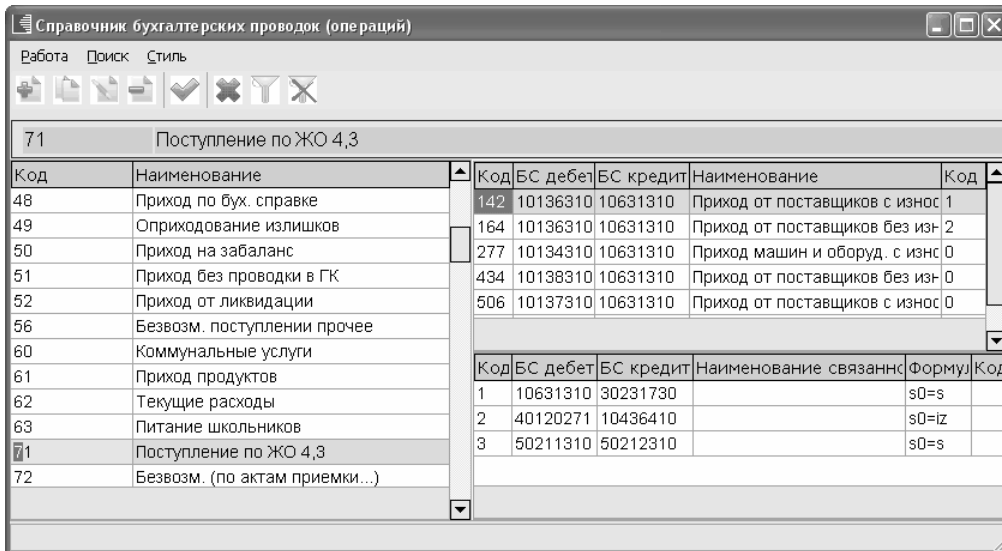

).

(

F3

F3

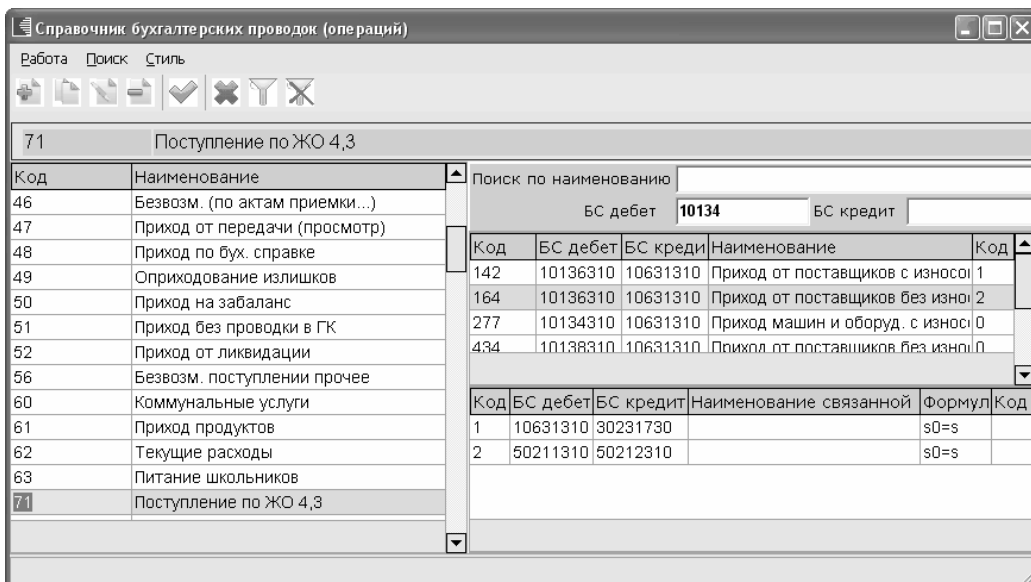

Enter,

«

»

F7

/

• « » « » .
, «
», «
», .

!!! ()
« »
« »
« »
».

• « » .
• « » ,
• « » (,).

. ()
, (),

« » .



• « » ()
.

« ».

F7 .

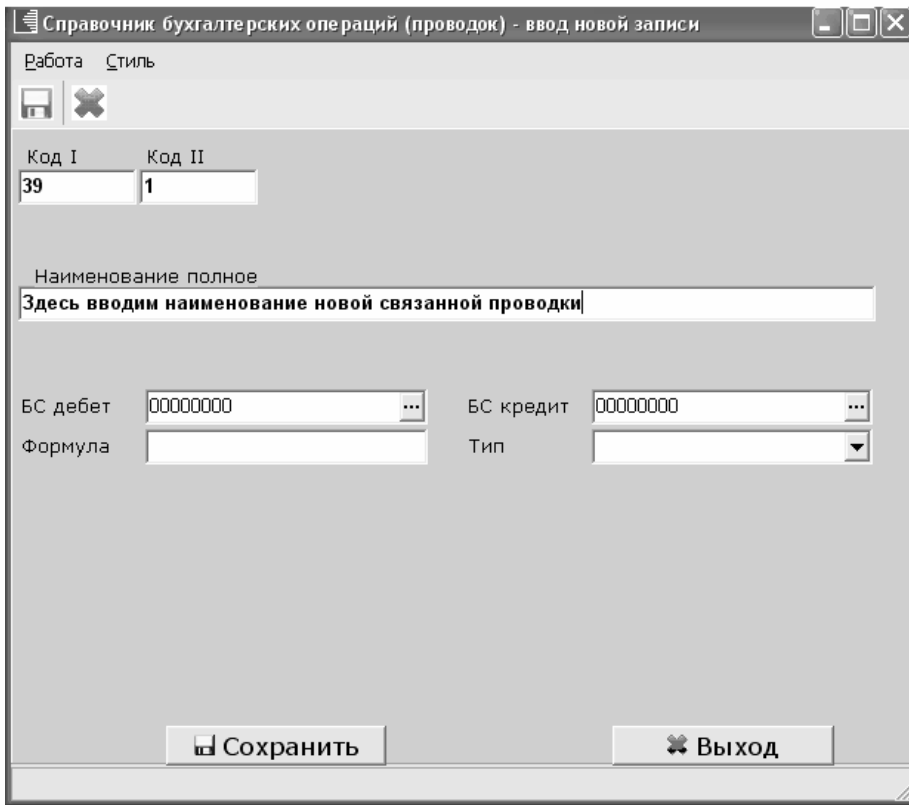
/ .



«S»- ,
 « »;
 «s0, s1,...s10» ,
 « » .
 () : s0=s.
 , 100=00 ,
 100=00 ,
 () ,
 « »  .
 , F4  .
 « » .
 F8  .
 !!! ,

7.2.5.

«
»

« » -> «

» -> «

».

7.2.5.1.

«

»

74 .

: «

» -> «

» ->

«

» -> «

».

Код	Строка набора	Наименование
354	925-0701-4209900-001-290-000-1920000-800-000-022014-111	
164	925-0701-4209900-001-290-000-9990000-800-000-022014-111	
165	925-0701-4209900-001-290-000-9990000-800-000-024021-111	
1075	925-0701-4209900-001-310-000-0000000-000-000-02.20.14-11	
876	925-0701-4209900-001-310-000-0000000-000-100-01.01.00-24	
820	925-0701-4209900-001-310-000-0000000-000-603-01.01.00-24	
859	925-0701-4209900-001-310-000-0000000-000-603-02.20.14-24	

« »

F7

Справочник наборов видов расхода - ввод новой записи

Работа Стил

Код I
1115

Наименование полное
Здесь вводим наименование набора КФКР(необязательное поле)

КВСР	<input type="text"/>	СубКЭСР	<input type="text"/>
КФСР	<input type="text"/>	ДБ	<input type="text"/>
КЦСР	<input type="text"/>	ТФ	<input type="text"/>
КВР	<input type="text"/>	ТС	<input type="text"/>
КЭСР	<input type="text"/>	Мероприятия	<input type="text"/>
Направление	<input type="text"/>		

:

- « » -)
- « » - « »,
- «К » - « »,
- «К » - « »,
- «К » - « »,
- «К » - « »,
- « » - « »,
- « » - « »,
- « » - « »,
- «Т » - « »,
- «Т » - « »,

• «М» » - « » ,

« » 

F4 

74 .

7.2.5.2. « »

74- .

« :« » -> « » -> « » .

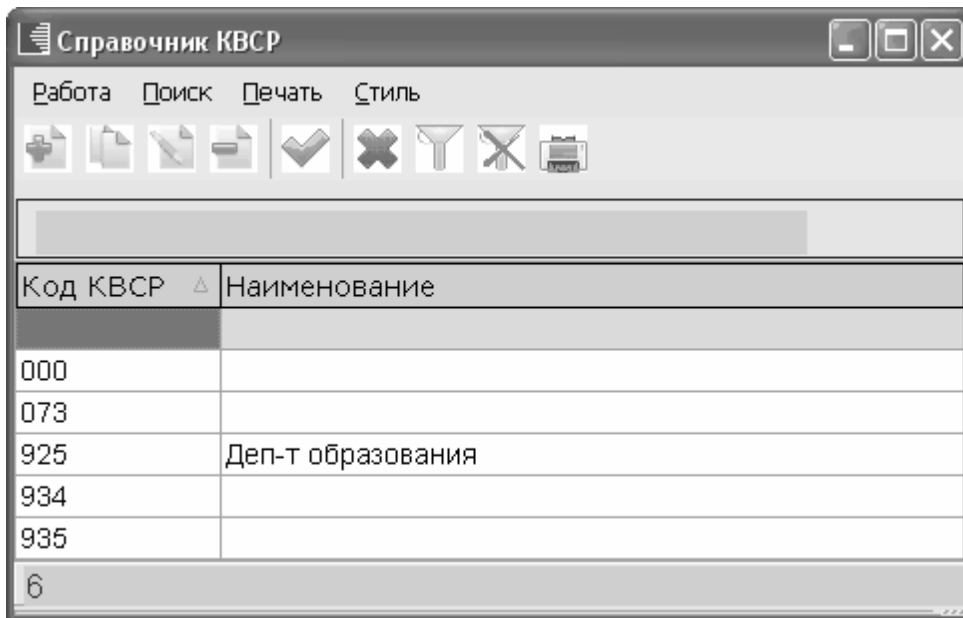



Код КВСП	Наименование
000	
073	
925	Деп-т образования
934	
935	

F7 

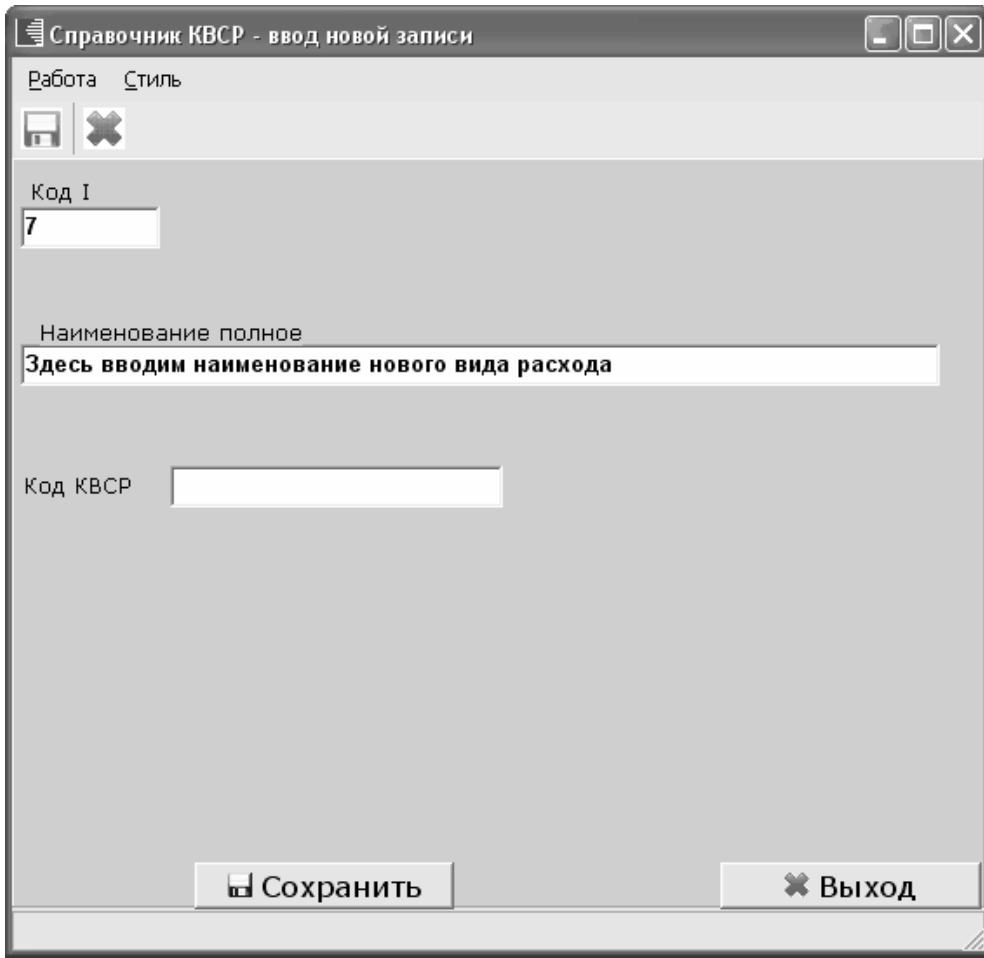
/



- « » .
- « » , .
- « » .
- « » F4 .
- « » F8 .
- !!! , .

7.2.5.3.

« »

74- .

: « » -> «

» ->

«

» -> «

».

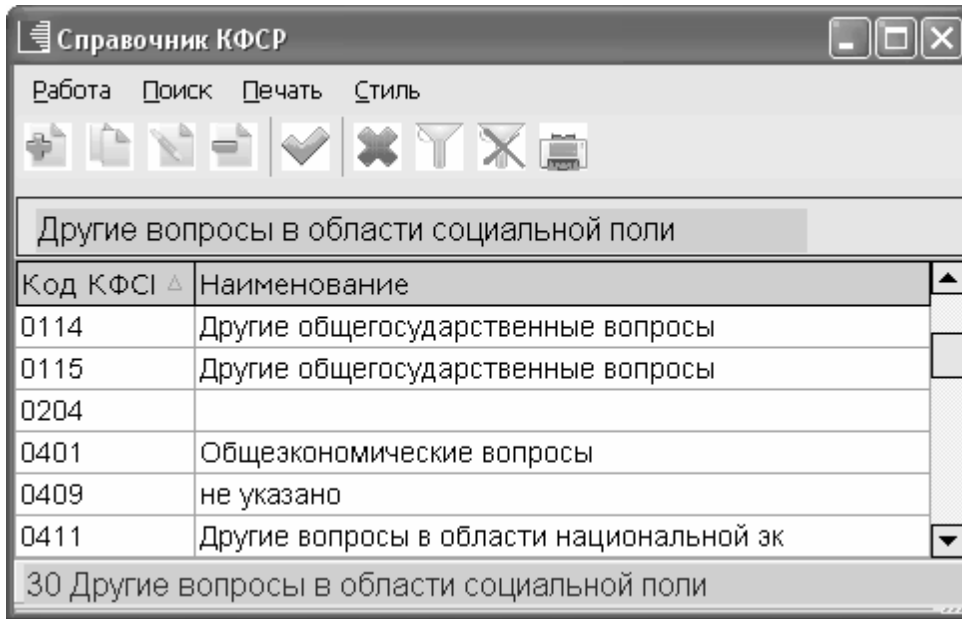

« ».

7.2.5.4.

« »

74- .

: « » -> «

» ->

«

» -> «

».

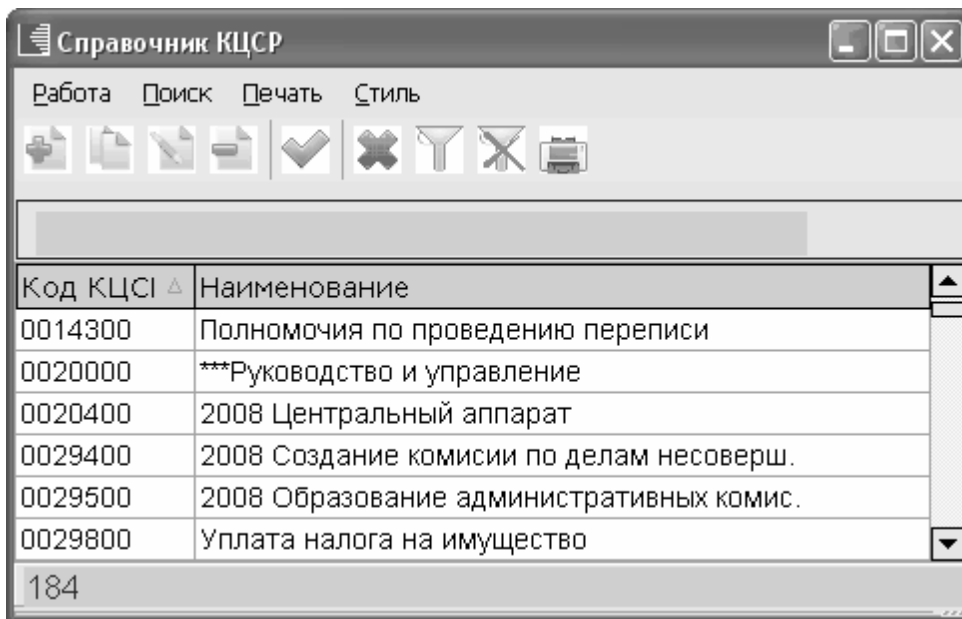

« ».

7.2.5.5. « »

74- .

« : « » -> « » -> » -> « ».

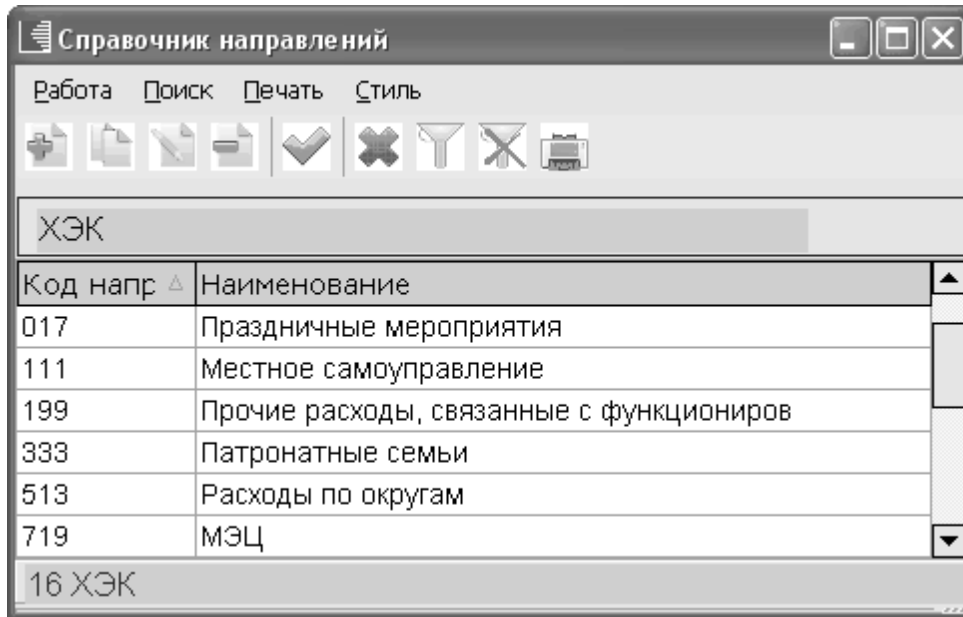

« ».

7.2.5.6. « »

74- .

« : « » -> « » -> » -> « ».

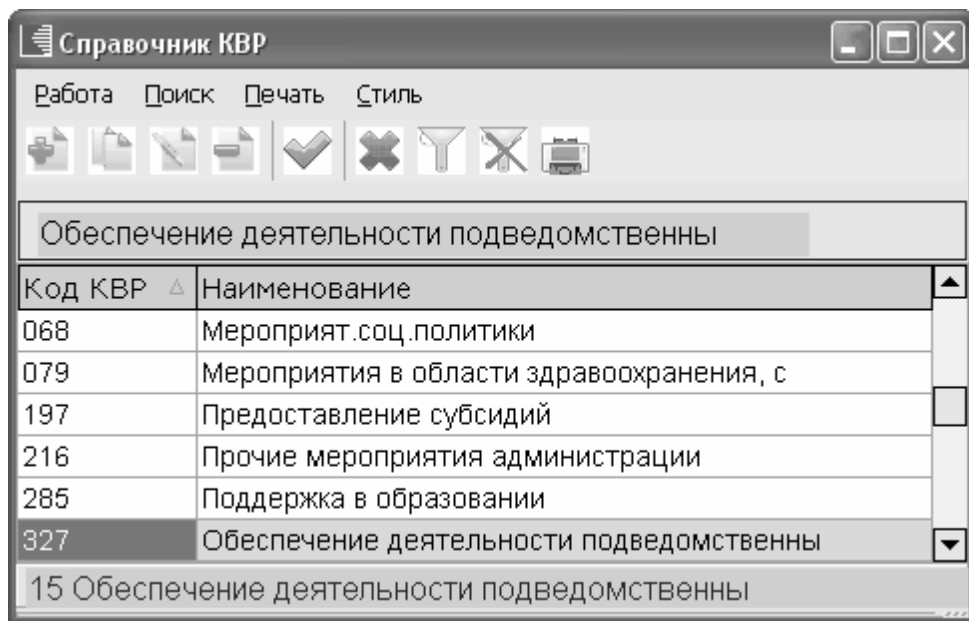

« ».

7.2.5.7.

« »

74- .

: « » -> «

» ->

«

» -> « ».

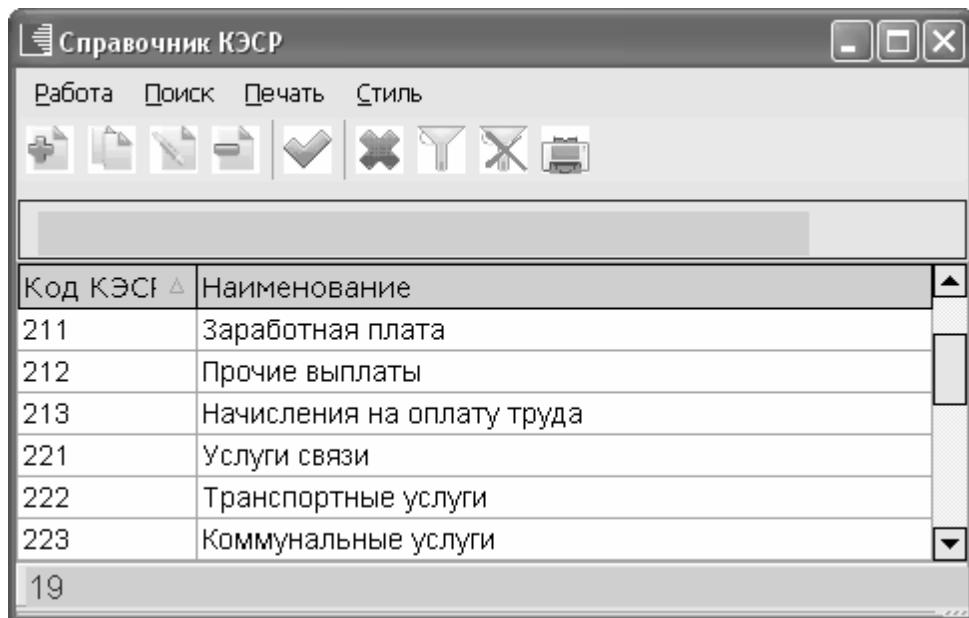

« ».

7.2.5.8.

«

»

74- .

« : « » -> « » -> ».

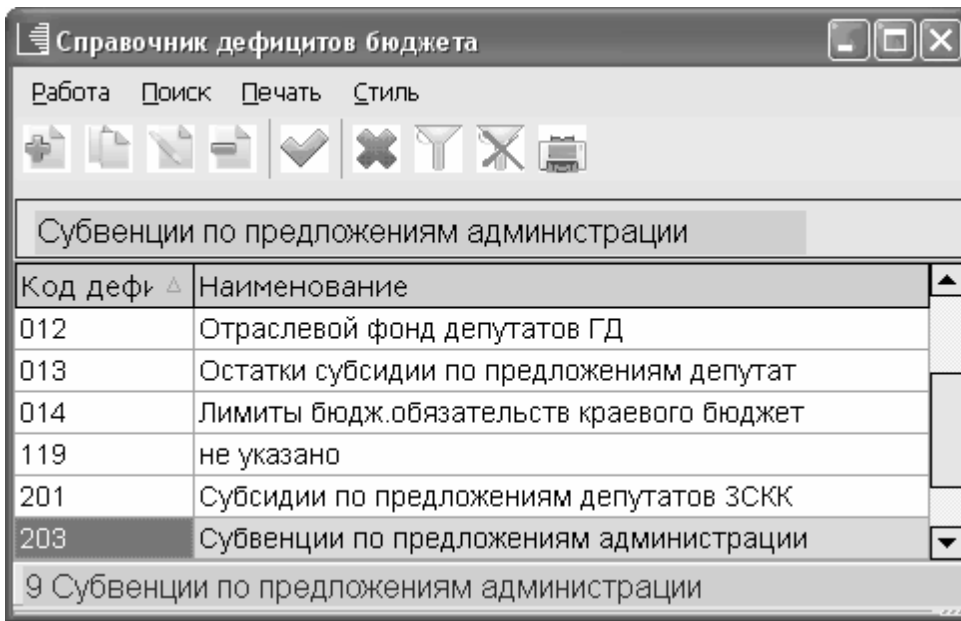

« ».

7.2.5.9.

«

»

74- .

« : « » -> « » -> ».

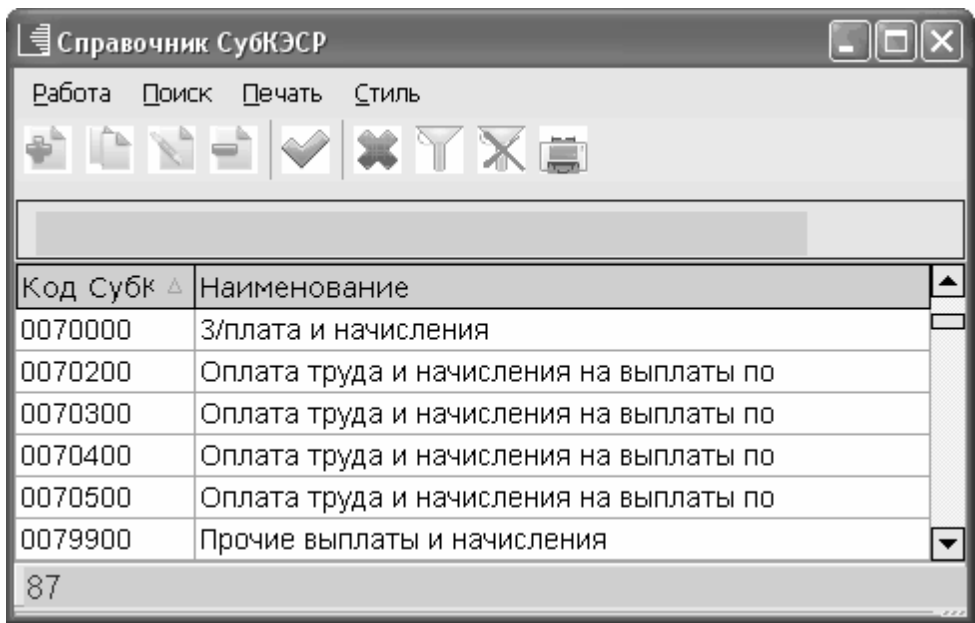

« ».

7.2.5.10.

« »

74- .

« : « » -> « » -> ».

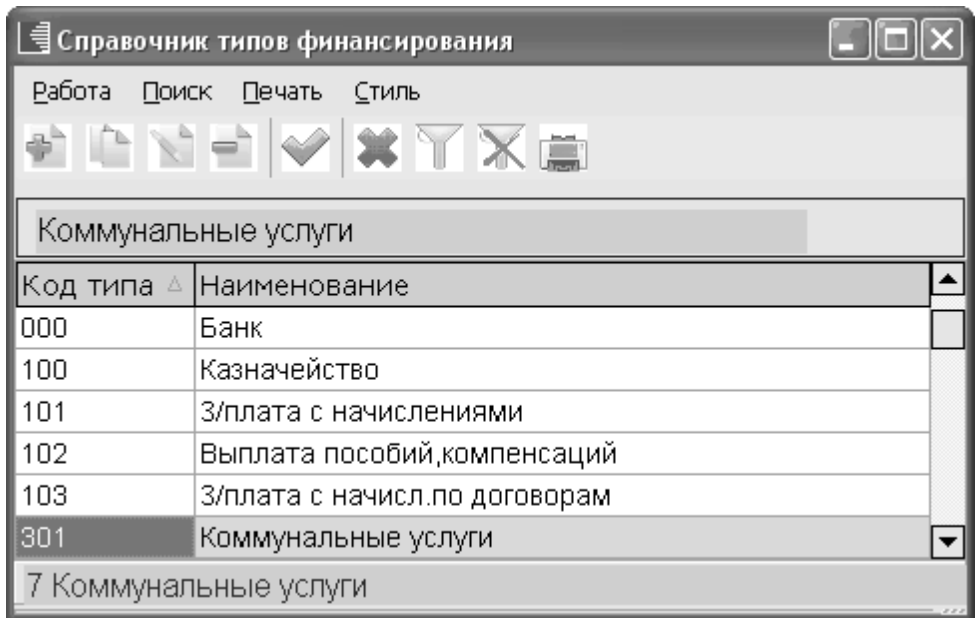

« ».

7.2.5.11.

« »

74- .

« :« » -> « » -> » -> « ».

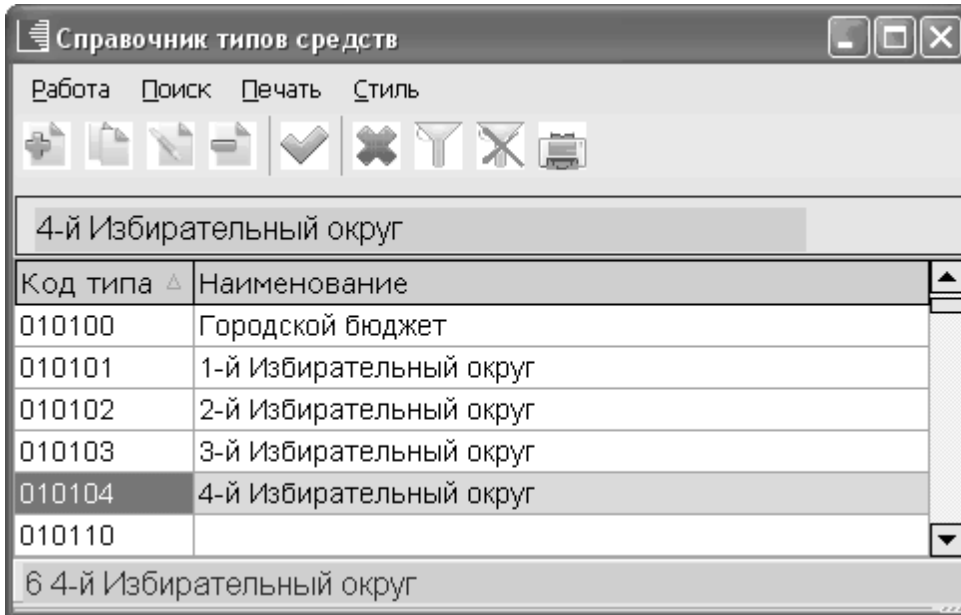

« ».

7.2.5.12.

« »

74- .

« : « » -> « » -> » -> « ».

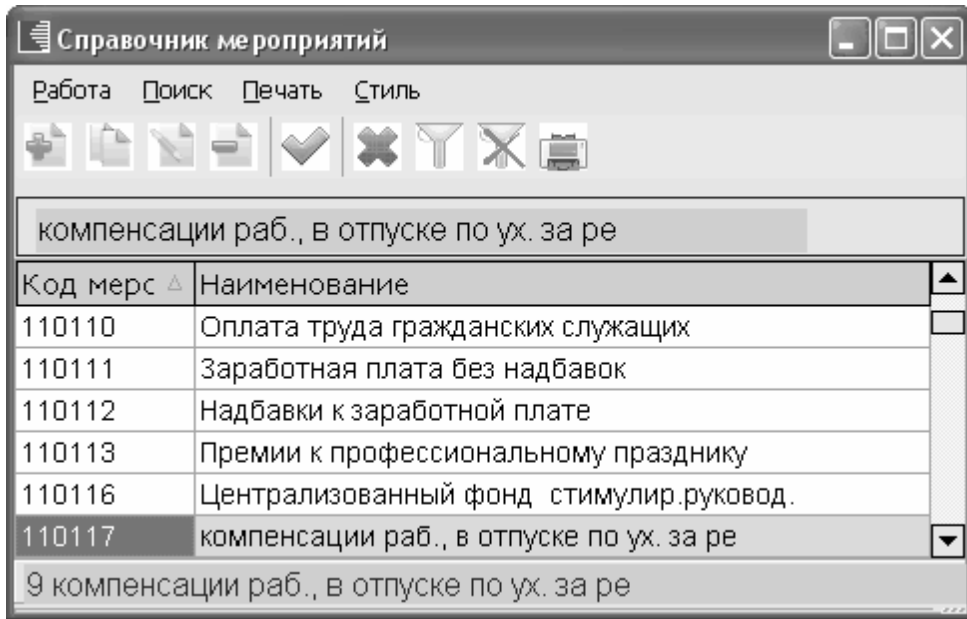

« ».

7.2.6.

« »

74- .

: « » -> «

» ->

« ».

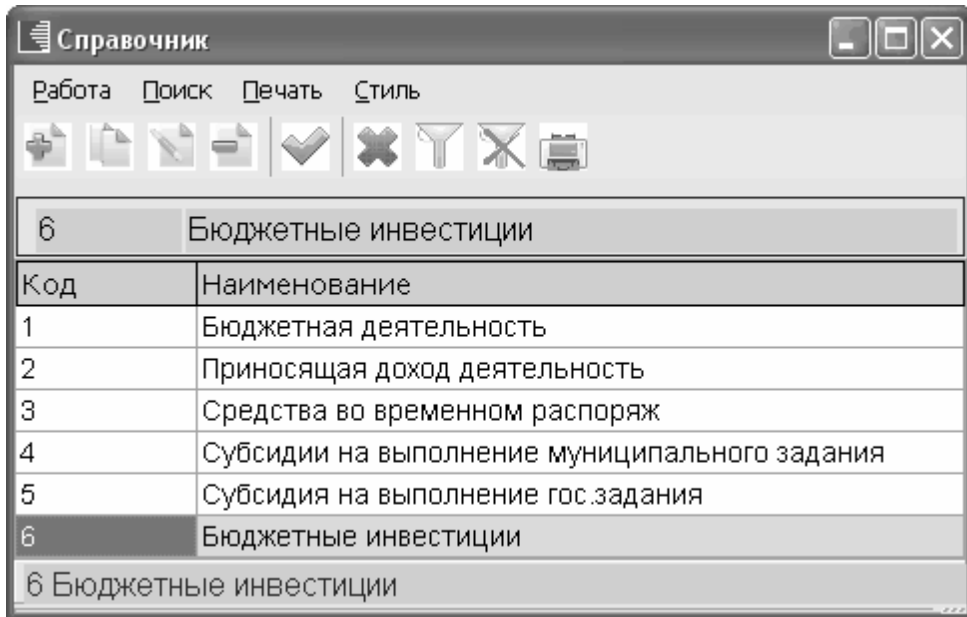

:

74

1-

, 2-

, 3-

, 4-

, 5-

, 6-

- « » ;
- « » .

7.2.7. « »

74- .

: « » -> « » ->
« ».

Код субсидий	Наименование
012160000	16-й изб округ (субс мун бюдж и автономн учр на и
012190000	19-й Избирательный округ (Субсидии муниципаль
970990010	Доходы от оказания дополнительных образователь
970990090	Доходы от реализации активов
795840000	МДЦП "Развитие объектов соц сферы на террито
795460000	Муниципальная ведомственная целевая программ

26

« ».

7.2.8. « »

74- .

: « » -> « » ->
« ».

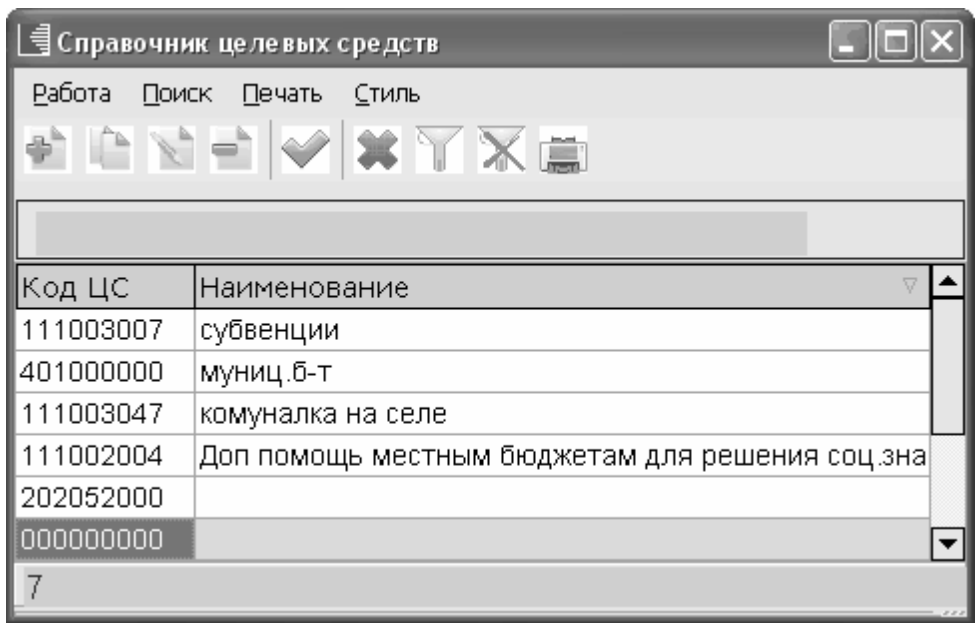

« ».

7.2.9. « »

74- .

« : « » -> « » -> ».

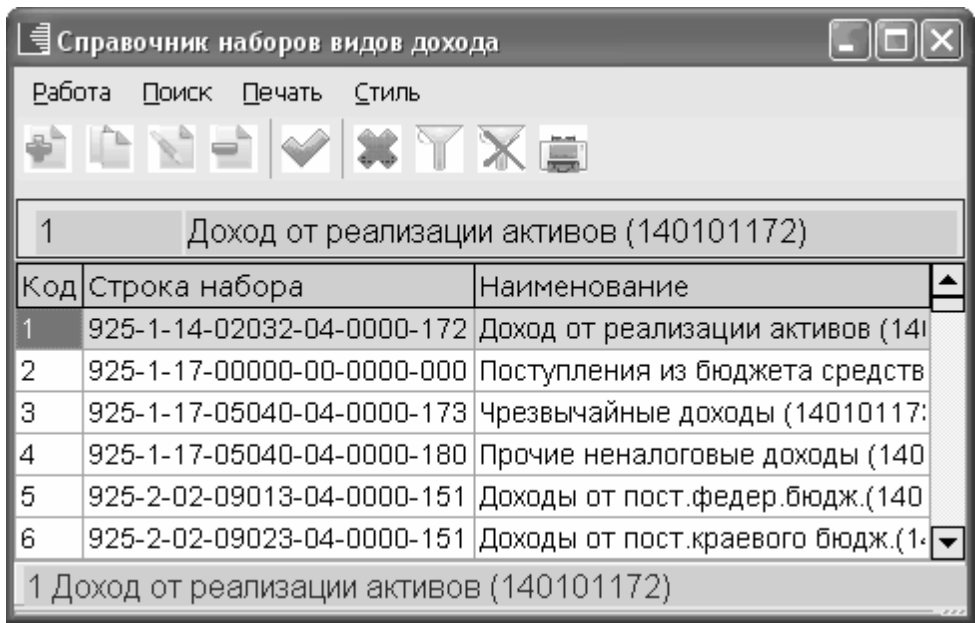

« ».

: « »

«

»».

8.

,

8.1.

« »

-

,

.

,

,

,

« ».

«

» «

«

».

»

,

,

,

,

.

,

,

,

. .).

(

,

«

»

«

»

«

».

.

:

- «

» -

,

- «

:

...

...»

-

,

,

.

!!!

«

»

«

»

.

- « » () - ,

- « » () - ,

- « » () - ,

- « » () - ,

- « » () - « » ,

« » ,

« » ,

Enter.

».

« »  .

- « » :
1. ,
 2. « » .
 3. « ? » .
 4. « ? » .

« »,
« »,
« ».

Enter.

(F5 , Alt+F5 ).

,
« »

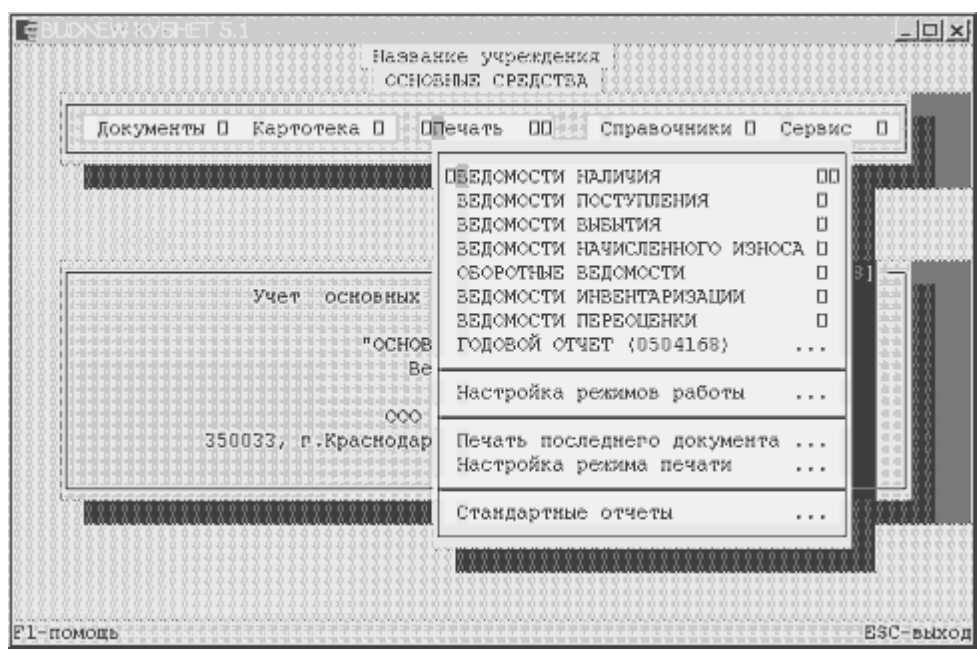

«

».

8.2.

« »
».
« »
»,
»

8.3.

- | | | | |
|-----|---|----|------|
| 1. | — | 1. | — |
| 2. | | 2. | — |
| 3. | — | 3. | ()— |
| 4. | — | 4. | — |
| 5. | — | 5. | — |
| 6. | — | | |
| 7. | — | | |
| 8. | — | | |
| 9. | — | | |
| 10. | — | | |
| 11. | — | | |

- | | |
|-----|-----|
| 1. | — |
| 2. | / — |
| 3. | — |
| 4. | — |
| 5. | — |
| 6. | — |
| 7. | — |
| 8. | — |
| 9. | — |
| 10. | — |
| 11. | — |
| 12. | — |

«

»,

« , » ,
, « ».
()

« », « ».
()

1.

-6 . 0504031.

F5 

« ».

2.

0504032.

Alt+F5 

« »

« ».

()

1.

« »

«

».
:

F5 

: « » - «

» -

« ».

2.

« »

« ».

:

F5 

: « » - «

» -

« ».

« » ()

1.

«

2.

«

3.

«

4.

« 5. : « » - « » - ».

« 6. (.). , , / , / . : « » - « » - ».

« 7. / / . : « » - « » - ».

« 8. () , , , . : .

« 9. : « » - « » - ».

10. : « » - « » - ».

11. : « » - « » - ».

12. : « » - « » - ».

0504801.

: « » - « » - « ».

() ()

1.

, , .
/ , .
: , ,
, , , , , ,
, , , , , , , ,
/ , ,
, .
: « » - « » » -
« »

2.

, , .
/ , .
: , ,
, , , , , , , ,
/ , ,
, .
: « » - « » » -

« . . . ».
() ()

1.

« ».

2.

« . . . ».
()

， /
/ ，
，
·
： « » - « » -
« »·

3.

， /
/ ，
·
： « » - « » -
« »·

4.

， /
/ ，
·
： « » - « » -
« »·

()

1.

， /
/ ，
·
： ，
·

, , (),
, ,
(), (),
().

/ , ,
, .
: « » - « » -
« ».
2. /

, ..
, .
, / .
, / ,
, .
: « » - « » -
« ».
3. /

.
, .
, / .
, .
: « » - « » -
« ».
4. .

, .
, .
: « » - « » -

«

».

5.

«

».

()

1.

0504087.

«

2.

0504087.

«

3.

: / , () , () , () .

: « » - « » -

« ».

()

,

.

.

,

.

1.

0504071.

,

.

: « » - « » - « ».

()

1.

N5.

0503168.

,

.

: « » - « N5 () ».

8.4.

8.4.1.

.

,

,

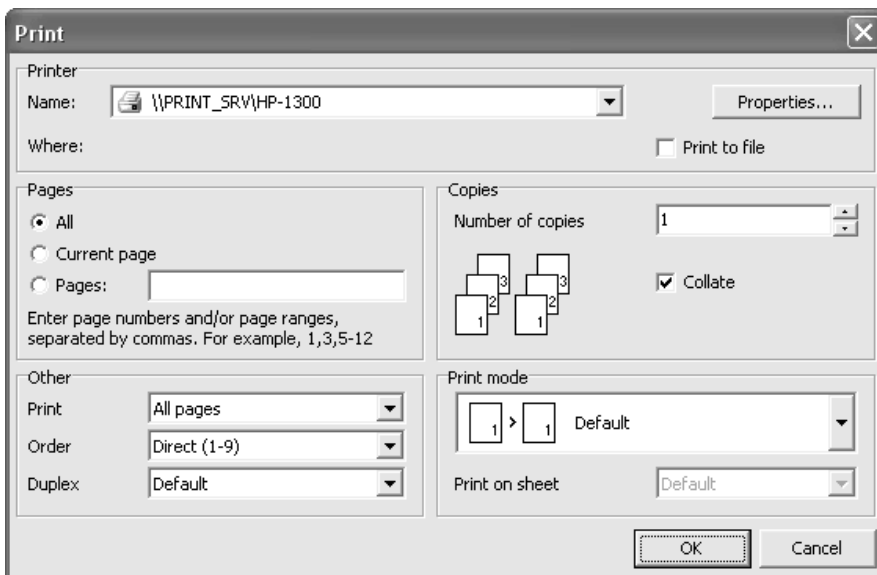

« »,
«OK»

« » « ».

8.4.2. «RepView»

«RepView»

« »,

Windows.

«RepView»

:

,

,

.

MS

Excel.

:

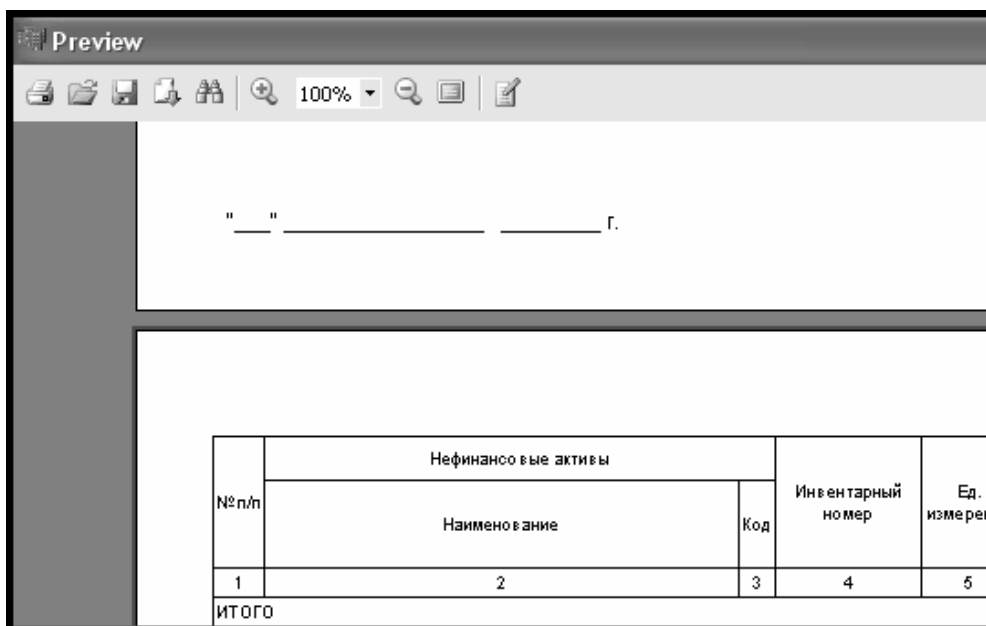

The screenshot shows a 'Preview' window with a toolbar at the top containing icons for print, save, zoom, and other functions. The main content area displays a table with the following structure:

№п/п	Нефинансовые активы		Инвентарный номер	Ед. измерен
	Наименование	Код		
1	2	3	4	5
ИТОГО				

:

«

»

Esc,

«RepView».

« :  .
 ...» « ».
 *.fp3.
 , , :  .
 « ».
 , , :  .



(Esc).

Excel

«RepView»

MS

Excel.

:



Ctrl + Page Up -
 Page UP -
 Page Down -
 Ctrl + Page Down -

Home -
 End -
 Ctrl + Home -
 Ctrl + End -

() , .

, 100%.
: + -   .

«RepView»

Ctrl + F : 

Enter

:  Ctrl + L.

- 1. ;
- 2. ().

:  > ... (Ctrl + P).

« » , « »

: 3 3.

:  > (Ctrl + Q).

9.

1.

?

1)

«

-

»

«

».

Enter

«

».

«

» «

-

»

«

»,

-

Enter,

2)

Enter.

3)

«

»

2.

?

«

».

: «

» - «

» - «

».

3.

,

?

«

».

«

»

: «

»: -

«

» - «

» - «

».

«

»

F7 ,

F4 , *Enter*

(

).

«

»,

Enter.

4.

?

-

-

-

)

« »

()

« »

.

,

.

F6 

5.

?

«

» (Ctrl+F10)

.

6.

?

«

«

«

».

» - «

» - «

» - «

» - «

».

7.

?

«

»,

«

»,

Esc.

F6 

8.

?

(F4 )

« »

« »



«

».

.

.

9.

?

«

»,

«

».

.

10.

?

:

-

-

-

«

»,

«

(

,

)».

.

11.

?

«

»,

«

».

.

12.

?

,

F5



(

)

13.

?

(

)

«

»,

.

1.

?

« »

. . .

,

,

,

.

,

«







».









		» -> « »
8.	« »	« » - >« » -> « »
9.	« »	« » - >« » -> « »
1.2.	« » • •	
1.	« »	« » - « »
2.	« »	« » - « »
3.	« »	« » - « »
4.	« »	« » - « »
5.	« »	« » - « »
6.	« »	« » - « »

11.

«

»

3.1.	. .	
1.	6 . 0511106 -	« » - «F5» 
2.	0504032	« » - «Alt+F5» 
3.	« - (, 0306001)» -1	« » - « » - « »- « » - « » - « 
4.	« - ()» -1 0306001	« » - « » - « »- « » - « » - « 
5.	« - ()» -1 0306001	« » - « » - « »- « » - « 
6.	« - » 2 - 11 0315006	« » - « » - « »- « » - « 
7.	«	« » -

	-2 0306032	» « » - « »- « » - « 
8.	« -4 2 0306033	» « » - « »- « » - « 
9.	« 0504210	» « » - « »- « » - « 
10.	« 0504833 383	» 433 2 « » - « »- « » - « 
3.2.	. .	
1.	» «	« » - « » - «F5 
2.	« »	« » - « » - «F5 
3.	« »	« » - « » - «F5 
4.	« »	« » - « . » - «F5 
5.	« »	« » -

		« » - «F5  »
3.3.	. .	
1.	/ , , , .	« » - « » - « , »
2.	/ , .	« » - « » - « , »
3.	.	« » - « » - « »
4.	.	« » - « » - « »
5.	.	« » - « » - « (.)
6.	/	« » -- « » - »
7.	/	« » - « » - « »
8.		« » - « » - « »

9.	() / ,	« » - « » - « »
10.	.	« » - « » - « »
11.	/ ,	« » - « » - « »
12.	.	« » - « » - « »
13.	.	« » - « » - « »
3.4.	() .	
1.	/ ,	« » - « » - « »
2.	/ ,	« » - « » - « . »
3.5.	() .	
1.	/ ,	« » - « » - « »

2.	/ , , .	« » - « » - « . . »
3.6.	. .	
1.		« » - « » - « »
3.7.	- . .	
1.	/ , , , .	« » - « » - « »
2.	/ ,	« » - « » - « »
3.	/	« » - « » - « »
4.		« » - « » - « »
5.	.	« » - « » - « »
3.8.		

	• •	
1.	/ , , .	« » - « » - « »
2.	/ ,	« » - « » - « »
3.	/	« » - « » - « »
4.		« » - « » - « »
5.	.	« » - « » - « »
3.9.	• •	
1.	0504087.	« » - « » - « »
2.	0504087 .	« » - « » - « »
3.	.	« » - « » -

		« »
4.	1	« » - « » - 1»
5.	3	« » - « » - 3»
6.	4	« » - « » - 4»
7.	5	« » - « » - 5»
8.	7	« » - « » - 7»
3.10 .	.	
1.	0504071.	« » - « »
3.11 .	.	
1.	0503168.	« » - « (0503168)»

12.

1. . 30 2011 .
74 .
2. ()
26.01.96 14- ;
3. ()
05.08.00 117- ;
4. 21.11.1996 129- "
" (10 2003 . 8-
);
5. ()
29.07.1998 34);
6. ()
22.07.2003 67);
7. " 1/98 (09.12.98 60);
8. .
9. 30 1999 . 107 ; " " 30 2001 .
6/01,
26 ;
10. 20
1998 . 33 ;
11. ()
111 8 2003 .);
12. . ,, . ,, . ,,
, « », 2002.
13. . ,, " , 1994.

13.